

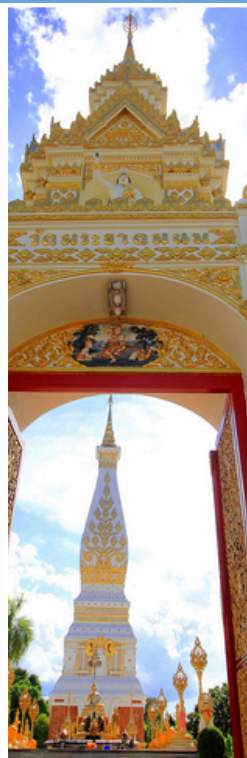

แผนปฏิบัติราชการประจำปีงบประมาณ พ.ศ. 2569 มหาวิทยาลัยนครพนม (ฉบับปรับปรุงกลางปี)

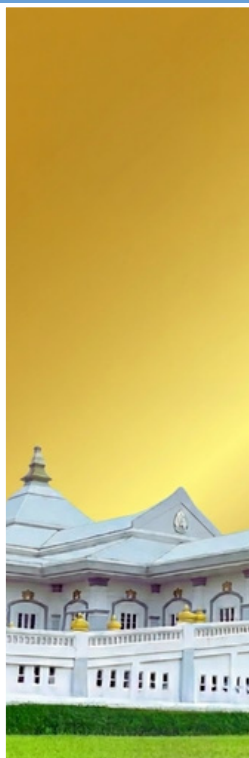

ฉบับได้รับการอนุมัติจากคณะกรรมการสภามหาวิทยาลัยนครพนม
ครั้งที่ 3/2569
ในคราวประชุมเมื่อวันอาทิตย์ที่ 1 มีนาคม 2569

คำนำ

แผนปฏิบัติราชการ ประจำปีงบประมาณ พ.ศ. 2569 (ฉบับปรับปรุงกลางปี) ของมหาวิทยาลัยนครพนม จัดทำขึ้นเพื่อเป็นกรอบแนวทางในการบริหารจัดการมหาวิทยาลัยนครพนม เพื่อให้สอดคล้องกับทิศทางการขับเคลื่อนตามนโยบายการบริหารงานและยุทธศาสตร์ของมหาวิทยาลัยนครพนม 5 ปี พ.ศ. 2565 – 2569 (ฉบับทบทวนประจำปีงบประมาณ พ.ศ.2569) โดยให้ความสำคัญกับการมีส่วนร่วมของบุคลากรทุกฝ่าย โดยมีการระดมความคิดเห็นจากคณะผู้บริหาร คณาจารย์ บุคลากร นักศึกษา และผู้มีส่วนได้ส่วนเสีย ในการระดมข้อเสนอแนะและแนวทางการพัฒนามหาวิทยาลัย

การจัดทำแผนปฏิบัติราชการ ประจำปีงบประมาณ พ.ศ. 2569 (ฉบับปรับปรุงกลางปี) ได้มีการปรับข้อมูลในส่วนของเงินรายได้ จึงได้กำหนดเป้าหมายการพัฒนามหาวิทยาลัยนครพนม ประกอบด้วย การจัดสรรงบประมาณ เปรียบเทียบแผนการใช้จ่ายงบประมาณ จำแนกตามประเภทการใช้จ่าย ได้แก่ ค่าใช้จ่ายประจำ ค่าใช้จ่ายสำหรับโครงการประจำตามพันธกิจ และโครงการภายใต้ยุทธศาสตร์ เพื่อให้การดำเนินการของมหาวิทยาลัยนครพนมเป็นไปอย่างมีประสิทธิภาพ ตอบสนองต่อการขับเคลื่อนมหาวิทยาลัยสู่การเป็นมหาวิทยาลัยเพื่อการพัฒนาชุมชนเชิงพื้นที่ (Area-Based and Community) ต่อไป

มหาวิทยาลัยนครพนม

สารบัญ

	หน้า
บทสรุปสำหรับผู้บริหาร	1-2
ส่วนที่ 1 ข้อมูลทั่วไป	3
ประวัติความเป็นมา	4
หน่วยงานภายในมหาวิทยาลัยนครพนม	4
โครงสร้างองค์กร	6
โครงสร้างการบริหารงาน	7
ปรัชญา	8
วิสัยทัศน์	8
เอกลักษณ์	8
อัตลักษณ์บัณฑิตมหาวิทยาลัยนครพนม	8
ค่านิยมหลัก	8
พันธกิจ (Mission)	8
ข้อมูลนักศึกษา	11
ข้อมูลทรัพยากรบุคคล	13
ส่วนที่ 2 ข้อมูลด้านงบประมาณ	15
เปรียบเทียบเงินแผ่นดินและเงินรายได้ มหาวิทยาลัยนครพนม ประจำปีงบประมาณ พ.ศ. 2569 (ฉบับปรับปรุงกลางปี) จำแนกตามประเภทงบประมาณ	17
เปรียบเทียบเงินแผ่นดินและเงินรายได้ มหาวิทยาลัยนครพนม ประจำปีงบประมาณ พ.ศ. 2569 (ฉบับปรับปรุงกลางปี) จำแนกตามงบรายจ่าย	18
เปรียบเทียบเงินแผ่นดินและเงินรายได้ มหาวิทยาลัยนครพนม ประจำปีงบประมาณ พ.ศ. 2569 (ฉบับปรับปรุงกลางปี) จำแนกตามผลผลิต/โครงการ	19
สรุปประเภทรายจ่าย/รายการประจำ (মনপ.301) โครงการประจำ (ROUTINE) (মনপ.302.1) และโครงการยุทธศาสตร์ (মনপ.302.2) ปีงบประมาณ พ.ศ. 2569 (ฉบับปรับปรุงกลางปี) (ภาพรวม)	21
สรุปงบประมาณเงินแผ่นดินและงบประมาณเงินรายได้ ประจำปีงบประมาณ พ.ศ. 2569 (ฉบับปรับปรุงกลางปี) มหาวิทยาลัยนครพนม จำแนกตามหน่วยงานและแหล่งงบประมาณ	22

สารบัญ (ต่อ)

	หน้า
ส่วนที่ 3 ข้อมูลยุทธศาสตร์การพัฒนามหาวิทยาลัยนครพนม	23
วิเคราะห์ความสอดคล้องของแผนปฏิบัติราชการกับยุทธศาสตร์ 5 ปี พ.ศ. 2565–2569	24
โครงการหลักภายใต้พันธกิจ ของมหาวิทยาลัยนครพนม	25
โครงการหลักภายใต้ยุทธศาสตร์ ของมหาวิทยาลัยนครพนม	27
ตัวชี้วัดค่าเป้าหมายแผนปฏิบัติราชการ ประจำปีงบประมาณ พ.ศ. 2569	45
รายการงบประมาณจำแนกรายหน่วยงานประจำปีงบประมาณ พ.ศ. 2569	49
นโยบายการพัฒนามหาวิทยาลัยนครพนม	54
ค่าใช้จ่ายประจำมหาวิทยาลัยนครพนม เงินแผ่นดิน (มนพ.301) ประจำปีงบประมาณ พ.ศ. 2569	55
จำแนกรายหน่วยงาน/ระยะเวลา/งบประมาณ	
โครงการประจำตามพันธกิจมหาวิทยาลัยนครพนม เงินแผ่นดิน (มนพ.302.1) ประจำปีงบประมาณ พ.ศ. 2569	69
จำแนกรายหน่วยงาน/ระยะเวลา/งบประมาณ	
โครงการยุทธศาสตร์มหาวิทยาลัยนครพนม (มนพ.302.2) ประจำปีงบประมาณ พ.ศ. 2569	88
(ฉบับปรับปรุงกลางปี) จำแนกรายหน่วยงาน/ระยะเวลา/งบประมาณ	
ภาคผนวก	147
ปฏิทินการจัดทำแผนยุทธศาสตร์และปฏิบัติการ ประจำปีงบประมาณ พ.ศ. 2569	148
ขั้นตอนการจัดทำแผนยุทธศาสตร์และปฏิบัติการ ประจำปีงบประมาณ พ.ศ. 2569	149
ประเด็นแผนบริหารความเสี่ยง มหาวิทยาลัยนครพนม ประจำปีงบประมาณ พ.ศ. 2569	151
รูปภาพบรรยากาศการประชุมเชิงปฏิบัติการทบทวนแผนยุทธศาสตร์ 5 ปีพ.ศ.2565 – 2569	153
(ฉบับทบทวนประจำปีงบประมาณ พ.ศ. 2569) และแผนปฏิบัติราชการประจำปีงบประมาณ พ.ศ. 2569	



บทสรุปสำหรับผู้บริหาร

มหาวิทยาลัยนครพนม มีนโยบายการบริหารงบประมาณไปยังหน่วยงานต่าง ๆ มีการมุ่งเน้นไปที่การเพิ่มรายได้และลดรายจ่ายของทุกหน่วยงาน โดยให้คำนึงถึงการบริหารงบประมาณและการใช้จ่ายงบประมาณให้สามารถบริหารงานได้อย่างมีประสิทธิภาพและเกิดประสิทธิผลสูงสุดต่อทางราชการ เชื่อมโยงแผนกลยุทธ์ด้านการเงิน 5 ปี พ.ศ. 2565 – 2569 โดยเฉพาะอย่างยิ่งความพยายามในการที่จะพัฒนาการจัดเก็บรายได้ของมหาวิทยาลัยนครพนม และการจัดสรรเงินอุดหนุน เพื่อให้หน่วยงานภายในมหาวิทยาลัยนครพนมมีรายได้เพิ่มขึ้น ดังนั้น การบริหารการเงินการคลังและงบประมาณ ถือเป็นกลไกสำคัญเพื่อให้การบริหารงบประมาณของมหาวิทยาลัยนครพนม บรรลุเป้าหมายอย่างแท้จริง ซึ่งแหล่งรายได้ของมหาวิทยาลัยนครพนม ประกอบด้วย 1) เงินบำรุงการศึกษา 2) เงินสะสม 3) เงินกองทุน และ 4) เงินรายได้อื่น

กองนโยบายและแผน สำนักงานอธิการบดี มหาวิทยาลัยนครพนม จึงขอเสนอแผนปฏิบัติราชการประจำปีงบประมาณ พ.ศ. 2569 ของมหาวิทยาลัยนครพนม (ฉบับปรับปรุงกลางปี) เนื่องจากแผนเงินรายได้ประจำปีงบประมาณ พ.ศ. 2569 มหาวิทยาลัยนครพนม มีการปรับแผนกลางปีรายได้รายรับจริงสูงกว่าประมาณการรายรับตอนต้นปีงบประมาณ ตามระเบียบมหาวิทยาลัยนครพนมว่าด้วยเงินรายได้ พ.ศ. 2567 ข้อ 11 หลังจากทีสภามหาวิทยาลัยอนุมัติงบประมาณประจำปีตามข้อ 10 แล้ว ในกรณีที่มีเหตุผลและความจำเป็น หน่วยงานอาจเสนอขอปรับงบประมาณประจำปีหรือเสนองบประมาณเพิ่มเติมกลางปีด้วยก็ได้ โดยให้อธิการบดีเสนองบประมาณประจำปีหรืองบประมาณกลางปีที่ขอปรับ ต่อที่ประชุมคณะกรรมการบริหารพิจารณา และเสนอสภามหาวิทยาลัยเพื่อพิจารณาอนุมัติการขอปรับงบประมาณประจำปีหรือเสนองบประมาณกลางปีเพิ่มเติม อาจกระทำเพื่อลดวงเงินงบประมาณ หรือเพื่อเพิ่มวงเงินงบประมาณประจำปีการลดวงเงินงบประมาณประจำปี กระทำได้เมื่อรายรับจริงต่ำกว่าประมาณการรายรับที่ได้ตั้งไว้และคาดว่าแม้จะสิ้นสุดปีงบประมาณแล้ว รายรับจริงก็คาดว่าจะต่ำกว่าประมาณการรายรับอยู่ ในกรณีนี้ให้ปรับประมาณการรายจ่ายให้สอดคล้องกันด้วยการเพิ่มวงเงินงบประมาณประจำปี กระทำได้เมื่อรายรับจริงสูงกว่าประมาณการรายรับ หรือประมาณการรายจ่ายต่ำกว่ารายจ่ายที่คาดว่าจะเกิดขึ้นจริง เนื่องจาก เหตุผลและความจำเป็น หรือมีความจำเป็นต้องตั้งงบประมาณจากเงินรายได้สะสมบางส่วน แต่หน่วยงานนำงบประมาณรายได้สะสม มาตั้งงบประมาณรายได้ ได้ไม่เกินร้อยละ 80 ของเงินรายได้สะสมที่มีอยู่ในกรณีที่เงินรายรับสูงกว่าประมาณการรายรับ และหรือรายจ่ายจริงต่ำกว่า

งบประมาณรายจ่ายประจำปี ให้นำเงินเหลือจ่ายสมทบเป็นเงินรายได้สะสม ระเบียบมหาวิทยาลัยนครพนม ว่าด้วยเงินรายได้สะสม พ.ศ. 2567 และระเบียบมหาวิทยาลัยนครพนมว่าด้วยเงินรับฝาก พ.ศ. 2567

กองนโยบายและแผน สำนักงานอธิการบดี มหาวิทยาลัยนครพนม จึงขอเสนอ แผนปฏิบัติราชการประจำปีงบประมาณ พ.ศ. 2569 ของมหาวิทยาลัยนครพนม (ฉบับปรับปรุง กลางปี) โดยได้จัดทำงบประมาณและจัดสรรงบประมาณให้มีความเชื่อมโยงกับแผนการบริหารราชการ แผ่นดินและจัดสรรงบประมาณตามพันธกิจ 5 ด้าน และได้จัดทำแผนการใช้จ่ายเงินงบประมาณและเงิน รายได้ เพื่อสนับสนุนให้มีการดำเนินงานตามแผนยุทธศาสตร์และกลยุทธ์ของมหาวิทยาลัยนครพนม รวมเป็นเงินทั้งสิ้น 995,072,940 บาท (เก้าร้อยเก้าสิบล้านเจ็ดหมื่นสองพันเก้าร้อยสี่สิบบาทถ้วน) จำแนกตามแหล่งงบประมาณทั้ง 2 แหล่ง ดังนี้

1. งบประมาณเงินแผ่นดิน จำนวนทั้งสิ้น 752,381,200 บาท (หกกร้อยแปดสิบล้านเจ็ดหมื่นสองพันเก้าร้อยบาทถ้วน) จำแนกเป็น

- 1) งบประมาณรายจ่ายบุคลากรภาครัฐ จำนวน 444,253,300 บาท
- 2) งบประมาณรายจ่ายประจำและลงทุนของหน่วยรับงบประมาณ จำนวน 308,127,900 บาท ซึ่งประกอบด้วย
 - 2.1) แผนงานยุทธศาสตร์พัฒนาศักยภาพคนตลอดช่วงชีวิต จำนวน 220,020,000 บาท
 - 2.2) แผนงานยุทธศาสตร์พัฒนาและส่งเสริมเศรษฐกิจฐานราก จำนวน 18,300,000 บาท
 - 2.3) แผนงานยุทธศาสตร์สร้างความเสมอภาคทางการศึกษา จำนวน 39,679,100 บาท
 - 2.4) แผนงานบูรณาการต่อต้านการทุจริตและประพฤติมิชอบ จำนวน 795,400 บาท
 - 2.5) แผนงานยุทธศาสตร์เสริมสร้างให้คนมีสุขภาวะที่ดี จำนวน 29,333,400 บาท

2. งบประมาณเงินรายได้ จำนวนทั้งสิ้น 242,691,740 บาท (สองร้อยสี่สิบล้านสองหมื่นเก้าพันเจ็ดร้อยสี่สิบบาทถ้วน) จำแนกเป็น

- 1) รายได้จากเงินบำรุงการศึกษา (คณะ/วิทยาลัย) จำนวน 149,602,840 บาท
- 2) เงินสะสม จำนวน 64,442,400 บาท
- 3) เงินกองทุน จำนวน 11,700,000 บาท
- 4) รายได้อื่น จำนวน 16,946,500 บาท

ส่วนที่ 1
ข้อมูลทั่วไป

ประวัติความเป็นมา

มหาวิทยาลัยนครพนมเป็นมหาวิทยาลัยของรัฐ ที่เกิดจากการหลอมรวมสถานศึกษาในจังหวัดนครพนม ตามพระราชบัญญัติมหาวิทยาลัยนครพนม พ.ศ. 2548 ซึ่งประกาศในราชกิจจานุเบกษา เล่มที่122 ตอนที่ 75 ก เมื่อวันที่ 1 กันยายน พ.ศ.2548 จึงมีผลให้มหาวิทยาลัยนครพนม ได้รับการยกฐานะเป็น “มหาวิทยาลัยนครพนม” ตั้งแต่วันที่ 2 กันยายน พ.ศ. 2548 โดยมาตรา 4 แห่งพระราชบัญญัตินั้นให้รวม มหาวิทยาลัยราชภัฏนครพนม,มหาวิทยาลัยมหาสารคาม วิทยาเขตนครพนม,วิทยาลัยเทคนิคนครพนม, วิทยาลัยเกษตรและเทคโนโลยีนครพนม,วิทยาลัยการอาชีพธาตุพนม,วิทยาลัยการอาชีพนานาหว่า และ วิทยาลัยพยาบาลบรมราชชนนีนครพนม มาจัดตั้งเป็นมหาวิทยาลัยนครพนม และให้มหาวิทยาลัยนครพนม เป็นนิติบุคคลและเป็นส่วนราชการตามกฎหมาย สังกัดสำนักงานคณะกรรมการการอุดมศึกษา

มหาวิทยาลัยนครพนมดำเนินภารกิจภายใต้ภารกิจเดิมของสถานศึกษาที่นำมาหลอมรวม มีการจัดการศึกษาทั้งในระดับการศึกษาระดับการศึกษาขั้นปฐมวัย ระดับชั้นการศึกษาขั้นพื้นฐาน หลักสูตรระยะสั้น หลักสูตรประกาศนียบัตรวิชาชีพ (ปวช.) หลักสูตรประกาศนียบัตรวิชาชีพชั้นสูง (ปวส.) หลักสูตรปริญญา ภายใต้ภารกิจการหลอมรวมสถานศึกษาต่าง ๆ เข้าด้วยกัน ซึ่งแตกต่างจากสถาบันอุดมศึกษาเดิม โดยมีการพัฒนาและจัดตั้งหน่วยงานโดยสภามหาวิทยาลัยและอธิการบดี ตามภารกิจของมหาวิทยาลัย ดังโครงสร้างต่อไปนี้

หน่วยงานภายในมหาวิทยาลัยนครพนม

1. หน่วยงานที่จัดตั้งตามกฎหมายกระทรวงจัดตั้งส่วนราชการในมหาวิทยาลัยนครพนม

กระทรวงศึกษาธิการ พ.ศ. 2555

- 1.1 สำนักงานอธิการบดี
- 1.2 คณะเกษตรและเทคโนโลยี
- 1.3 คณะเทคโนโลยีอุตสาหกรรม
- 1.4 คณะวิทยาการจัดการและเทคโนโลยีสารสนเทศ
- 1.5 คณะศิลปศาสตร์และวิทยาศาสตร์
- 1.6 สถาบันวิจัยและพัฒนา
- 1.7 สำนักวิทยบริการ
- 1.8 วิทยาลัยธาตุพนม
- 1.9 วิทยาลัยนาหว้า
- 1.10 วิทยาลัยพยาบาลบรมราชชนนีนครพนม

2. หน่วยงานที่จัดตั้งตามประกาศของสภามหาวิทยาลัยนครพนม

2.1 คณะครุศาสตร์

- โรงเรียนสาธิตแห่งมหาวิทยาลัยนครพนม พนมพิทยพัฒน์

2.2 คณะวิทยาศาสตร์

2.3 คณะวิศวกรรมศาสตร์

2.4 วิทยาลัยการbin การศึกษา และวิจัยนานาชาติ

2.5 วิทยาลัยการท่องเที่ยวและอุตสาหกรรมบริการ

2.6 วิทยาลัยเทคโนโลยีอุตสาหกรรมศรีสงคราม

2.7 สำนักงานสภามหาวิทยาลัย

3. หน่วยงานที่จัดตั้งตามภารกิจและยุทธศาสตร์ของมหาวิทยาลัยนครพนม

3.1 สำนักวารสาร

3.2 สำนักประเมินและประกันคุณภาพการศึกษา

3.3 ศูนย์ศึกษาอนุภูมิภาคลุ่มน้ำโขง

3.4 ศูนย์วิจัยและฝึกอบรมการเกษตร

3.5 ศูนย์บ่มเพาะวิสาหกิจ

โครงสร้างองค์กร มหาวิทยาลัยนครพนม

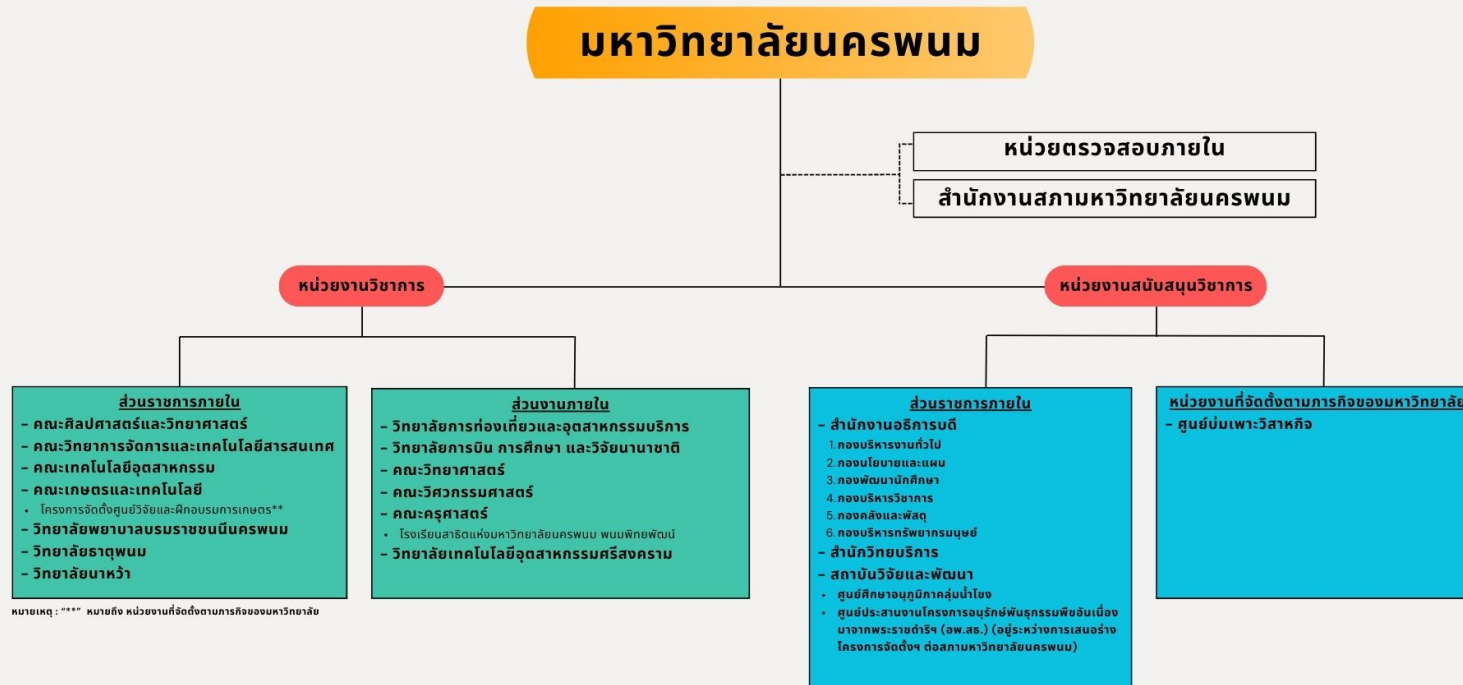

ที่มา :

1. หนังสือสำนักเลขาธิการคณะรัฐมนตรี ที่ ส.0201/ ว 78 ลงวันที่ 19 สิงหาคม 2519 เรื่อง การแต่งตั้งผู้ตรวจสอบภายในส่วนราชการ
2. ส.เปรียบเทียบกระทรวงการคลัง ว่าด้วยการตรวจสอบภายในของส่วนราชการ พ.ศ. 2551
3. พ.ร.บ. มหาวิทยาลัยนครพนม พ.ศ. 2548
4. ระเบียบมหาวิทยาลัยนครพนม ว่าด้วยคณะกรรมการบริหารมหาวิทยาลัยนครพนม พ.ศ. 2550
5. กฎกระทรวง จัดตั้งส่วนราชการในมหาวิทยาลัยนครพนม (กระทรวงศึกษาธิการ) พ.ศ. 2555
6. ประกาศจัดตั้งสำนักงานสภามหาวิทยาลัยนครพนม ลว. 9 พ.ค. 2556
7. บันทึกความร่วมมือการดำเนินงานศูนย์บ่มเพาะวิสาหกิจในสถาบันอุดมศึกษา ปี พ.ศ. 2557 ระหว่าง สกอ. กับ ม.นครพนม
8. ข้อบังคับมหาวิทยาลัยนครพนม ว่าด้วยคณะกรรมการบริหารงานบุคคลประจำมหาวิทยาลัยนครพนม พ.ศ. 2558
9. ประกาศ ลว. เรื่อง การแบ่งส่วนราชการในมหาวิทยาลัยนครพนม พ.ศ. 2565
10. ประกาศมหาวิทยาลัยนครพนม เรื่อง การแบ่งส่วนราชการและส่วนงานภายในของมหาวิทยาลัยนครพนม พ.ศ. 2567 ประกาศ ณ วันที่ 12 กุมภาพันธ์ 2567
11. มติที่ประชุมคณะกรรมการกบวโครงสร้างมหาวิทยาลัยนครพนม ประจำปีงบประมาณ พ.ศ. 2567 ครั้งที่ 1/2567 เมื่อวันที่ 22 มีนาคม 2567
12. มติที่ประชุมคณะกรรมการบริหารมหาวิทยาลัยนครพนม ครั้งที่ 4/2567 เมื่อวันที่ 18 เมษายน 2567

โครงสร้างการบริหารมหาวิทยาลัยนครพนม

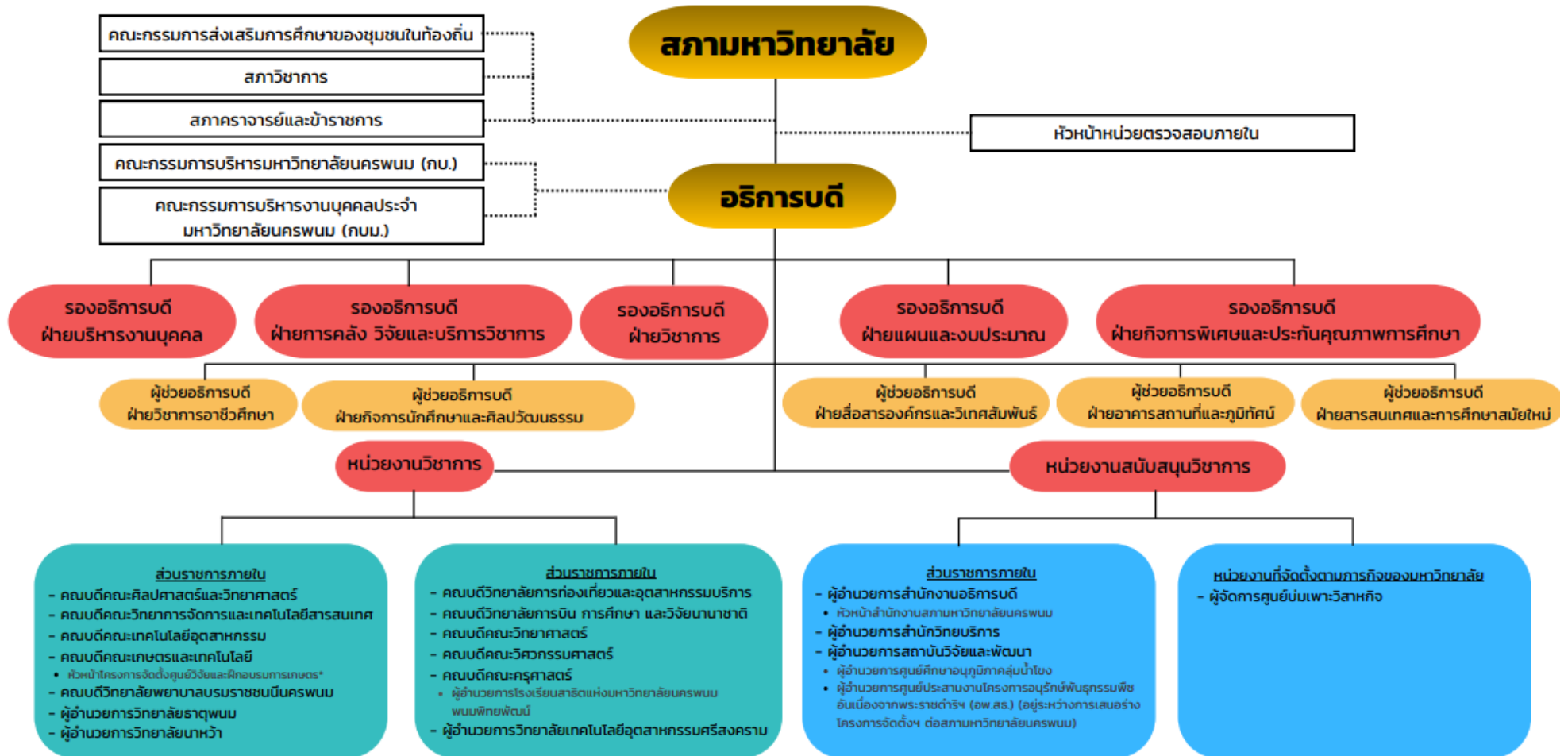

ปรัชญา วิสัยทัศน์ เอกลักษณ์ อัตลักษณ์ ค่านิยมหลัก พันธกิจ

ปรัชญา

พัฒนาตน ตื่นรู้ ผู้รับใช้สังคม Develop yourself to be aware of social servants

วิสัยทัศน์ (Vision)

มหาวิทยาลัยนครพนมเป็นที่พึ่งของสังคมและชุมชน

Nakhon Phanom University is the dependency of society and community.

เอกลักษณ์

สร้างสรรค์สังคมพหุวัฒนธรรม

University of Multicultural Societal Creativity

อัตลักษณ์บัณฑิตมหาวิทยาลัยนครพนม

มีจิตสาธารณะ พร้อมทักษะการทำงาน Public mind and working skills

ค่านิยมหลัก

Network : ทำงานเป็นเครือข่าย

Professional : ความเป็นมืออาชีพ

Unity : ความเป็นหนึ่งเดียว

NPU = "มหาวิทยาลัยนครพนมทำงานเป็นเครือข่ายอย่างมืออาชีพ เป็นหนึ่งเดียว)

พันธกิจ (Mission) และนโยบายของแต่ละพันธกิจ

พระราชบัญญัติมหาวิทยาลัยนครพนม พ.ศ. 2548 ได้กำหนดให้มหาวิทยาลัยเป็นสถานศึกษาและวิจัยมีวัตถุประสงค์ให้การศึกษา ส่งเสริมวิชาการและวิชาชีพชั้นสูง ทำการสอน ทำการวิจัย ให้บริการทางวิชาการแก่สังคมและทำนุบำรุงศิลปวัฒนธรรม ภายใต้พันธกิจ 5 ด้านประกอบด้วย 1) ด้านการบริหารจัดการองค์กร 2) ด้านการผลิตบัณฑิต 3) ด้านการวิจัย 4) ด้านการบริการวิชาการ และ 5) ด้านการทำนุบำรุงศิลปวัฒนธรรม

1) พันธกิจด้านการบริหารจัดการองค์กร

- เป็นองค์กรที่มีระบบการบริหารจัดการที่ดี
- บริหารจัดการทรัพยากรของมหาวิทยาลัยให้มีการสร้างรายได้เพื่อการพัฒนาตนเองด้านงบประมาณให้มากขึ้น และปฏิรูประบบการจัดสรรและการใช้จ่ายงบประมาณให้เป็นกลไกขับเคลื่อนการก้าวไปสู่เป้าหมายของมหาวิทยาลัย

- ปฏิรูประบบบริหารทรัพยากรบุคคลเพื่อให้บุคลากรมีสมรรถนะสูงและมีความผูกพันเพื่อเป็นกำลังสำคัญในการขับเคลื่อนยุทธศาสตร์ของมหาวิทยาลัยไปสู่เป้าหมาย รวมทั้งใช้ศักยภาพของผู้เกษียณอายุราชการ
- พัฒนาระบบสารสนเทศให้เชื่อมโยงกันเพื่อให้สามารถจัดการข้อมูลเพื่อใช้ประกอบการตัดสินใจของผู้บริหารทุกระดับ
- พัฒนาบุคลากรสายสนับสนุนให้มีทักษะในการทำงานที่สอดคล้องกับเทคโนโลยีที่เปลี่ยนไป และสามารถใช้ผลงานในการเข้าสู่ตำแหน่งชำนาญการ ชำนาญการพิเศษ และเชี่ยวชาญ
- พัฒนาระบบโครงสร้างพื้นฐาน รวมทั้งภูมิทัศน์ของมหาวิทยาลัยให้เป็นมหาวิทยาลัยสีเขียวและยั่งยืน

2) พันธกิจด้านการผลิตบัณฑิต

- พัฒนาระบบรับเข้านักศึกษาในทุกระดับเพื่อให้ได้ผู้เข้าศึกษาที่มีคุณภาพสูง และเพิ่มสัดส่วนบัณฑิตศึกษาที่เน้นการผลิตบัณฑิตเพื่อเป็นกลไกในการขับเคลื่อนไปสู่มหาวิทยาลัยเพื่อการพัฒนาชุมชนเชิงพื้นที่
- มีหลักสูตรที่ทันสมัย ได้มาตรฐาน และสอดคล้องกับความต้องการของตลาดแรงงาน บัณฑิตจากมหาวิทยาลัยนครพนมเป็น “ผู้นำการเปลี่ยนแปลง” และมีทักษะที่สอดคล้องกับทักษะในศตวรรษที่ 21
- พัฒนาคุณวุฒิและตำแหน่งทางวิชาการของอาจารย์ เพื่อมุ่งสู่ความเป็นเลิศด้านวิชาการ
- สร้างบัณฑิตที่จบการศึกษาให้มีอัตลักษณ์ มีคุณลักษณะที่พึงประสงค์ มีพื้นฐานด้านการวิจัย นวัตกรรม และการพัฒนา
- สร้างสภาพแวดล้อมแห่งการเรียนรู้ พัฒนาและปรับปรุงโครงสร้างพื้นฐานของการเรียนรู้ให้มีความพร้อมที่จะสนับสนุนให้เกิดการเรียนรู้ของนักศึกษา ณ สถานที่ไหน เวลาใด และอย่างไรก็ได้เพื่อนำไปสู่การเป็น smart campus

3) พันธกิจด้านการวิจัย

- กำหนดโจทย์วิจัยเพื่อแก้ปัญหาของพื้นที่ และการพัฒนานักวิจัยใหม่ นักวิจัยรุ่นกลาง และนักวิจัยอาวุโส เพื่อเป็นกลไกในการขับเคลื่อนงานวิจัยอย่างต่อเนื่องและมีประสิทธิภาพ
- พัฒนาโครงสร้างพื้นฐานเกี่ยวกับงานวิจัยให้มีประสิทธิภาพ ได้มาตรฐาน และมีคุณภาพที่ได้รับการยอมรับของสังคม
- สร้างความร่วมมือกับภาครัฐ ภาคเอกชน องค์กรปกครองส่วนท้องถิ่นในการพัฒนาและแก้ปัญหาขององค์กรด้วยงานวิจัยที่มีคุณภาพ
- พัฒนาและส่งเสริมการนำผลงานวิจัยและนวัตกรรมไปใช้ประโยชน์และแก้ปัญหาทางสังคม

4) พันธกิจด้านการบริการวิชาการ

- ส่งเสริมให้มีการบริการวิชาการที่เชื่อมโยงกับงานวิจัยและความเชี่ยวชาญของมหาวิทยาลัย เพื่อพัฒนางานวิจัยให้เข้มแข็ง และเกิดการบูรณาการกับการเรียนการสอน รวมถึงสร้างควมมีชื่อเสียงของมหาวิทยาลัย
- สร้างเครือข่ายการให้บริการวิชาการกับองค์กรภาครัฐ ภาคเอกชน และองค์กรปกครองส่วนท้องถิ่น เพื่อแก้ไขปัญหาและพัฒนาชุมชนให้เข้มแข็งอย่างยั่งยืนตามความเชี่ยวชาญ
- พัฒนาให้เกิดศูนย์กลางการให้บริการในด้านต่าง ๆ ของอนุภูมิภาคลุ่มน้ำโขงตอนกลาง
- ปฏิรูประบบการให้บริการวิชาการของมหาวิทยาลัย โดยจัดให้มีศูนย์กลางการประสานงานและเกิดการบูรณาการร่วมกันของคณะวิชาต่าง ๆ อย่างมีประสิทธิภาพ
- พัฒนาอุทยานการเรียนรู้ด้านต่าง ๆ ที่เป็นความเชี่ยวชาญของมหาวิทยาลัยให้เป็นแหล่งเรียนรู้ของชุมชนและสังคม

5) พันธกิจด้านการทำนุบำรุงศิลปะและวัฒนธรรม

- เป็นศูนย์กลางด้านการอนุรักษ์ ส่งเสริมศิลปะ วัฒนธรรม ภูมิปัญญาท้องถิ่น และภาษา
- บูรณาการศิลปะและวัฒนธรรมเข้ากับการเรียนการสอน การวิจัย และการบริการวิชาการ
- พัฒนาและเผยแพร่องค์ความรู้ด้านศิลปะและวัฒนธรรมของกลุ่มจังหวัดสู่ระดับประเทศ อนุภูมิภาคลุ่มน้ำโขงตอนกลาง ภูมิภาคอาเซียน และระดับนานาชาติ

ข้อมูลนักศึกษา

ในปีการศึกษา 2568 มหาวิทยาลัยนครพนม มีจำนวนนักศึกษาที่กำลังศึกษารวมทุกหลักสูตร ทั้งสิ้น 8,296 คน

▪ การศึกษาขั้นพื้นฐาน	จำนวน	180	คน
▪ หลักสูตรประกาศนียบัตรวิชาชีพ (ปวช.)	จำนวน	1,557	คน
▪ หลักสูตรประกาศนียบัตรวิชาชีพชั้นสูง (ปวส.)	จำนวน	1,278	คน
▪ หลักสูตรปริญญาตรี	จำนวน	4,599	คน
▪ หลักสูตรประกาศนียบัตรบัณฑิต	จำนวน	255	คน
▪ หลักสูตรปริญญาโท	จำนวน	352	คน
▪ หลักสูตรปริญญาเอก	จำนวน	75	คน

ข้อมูลจำนวนนักศึกษาการศึกษาขั้นพื้นฐานและระดับอาชีวศึกษา ปีการศึกษา 2568 จำแนกตามคณะ/วิทยาลัย

ลำดับ	คณะ/วิทยาลัย	การศึกษาขั้นพื้นฐาน	ประกาศนียบัตรวิชาชีพ	ประกาศนียบัตรวิชาชีพชั้นสูง	รวม
1	คณะเทคโนโลยีอุตสาหกรรม	-	309	607	916
2	คณะเกษตรและเทคโนโลยี	-	335	65	400
3	วิทยาลัยธาตุพนม	-	283	254	537
4	วิทยาลัยนาหว้า	-	256	191	447
5	วิทยาลัยเทคโนโลยีอุตสาหกรรมศรีสงคราม	-	374	157	531
6	วิทยาลัยการbin การศึกษาและวิจัยนานาชาติ	-	-	4	4
7	คณะครุศาสตร์ - โรงเรียนสาธิตแห่งมหาวิทยาลัยนครพนม พนมพิทยพัฒน์	180	-	-	180
รวมทั้งสิ้น		180	1,557	1,278	3,015

ที่มา : ฐานข้อมูลระบบบริการการศึกษา มหาวิทยาลัยนครพนม ณ วันที่ 6 สิงหาคม 2568

ข้อมูลจำนวนนักศึกษาในระดับอุดมศึกษา มหาวิทยาลัยนครพนม จำแนกตามคณะ

ลำดับ	คณะ/วิทยาลัย	ปริญญาตรี	ประกาศนียบัตร	ปริญญาโท	ปริญญาเอก	รวม
1	คณะศิลปศาสตร์และวิทยาศาสตร์	554	-	57	15	626
2	วิทยาลัยพยาบาลบรมราชชนนีนครพนม	686	78	15	-	779
3	คณะเทคโนโลยีอุตสาหกรรม	131	-	14	17	162
4	คณะเกษตรและเทคโนโลยี	78	-	1	-	79
5	วิทยาลัยธาตุพนม	126	-	-	-	126
6	คณะวิทยาการจัดการและเทคโนโลยีสารสนเทศ	555	-	11	5	571
7	วิทยาลัยการบิณฑการศึกษ และวิจัยนานาชาติ	45	-	-	-	45
8	วิทยาลัยการท่องเที่ยวและอุตสาหกรรมบริการ	49	-	13	10	72
9	คณะวิศวกรรมศาสตร์	436	-	-	-	436
10	วิทยาลัยเทคโนโลยีอุตสาหกรรมศรีสงคราม	52	-	-	-	52
11	คณะวิทยาศาสตร์	317	-	-	-	317
12	ครุศาสตร์	1,570	177	241	28	2,016
รวมทั้งสิ้น		4,599	255	352	75	5,281

ที่มา : ฐานข้อมูลระบบบริการการศึกษา มหาวิทยาลัยนครพนม ณ วันที่ 25 สิงหาคม 2568

ข้อมูลทรัพยากรบุคคล



จำนวนบุคลากรมหาวิทยาลัยนครพนม

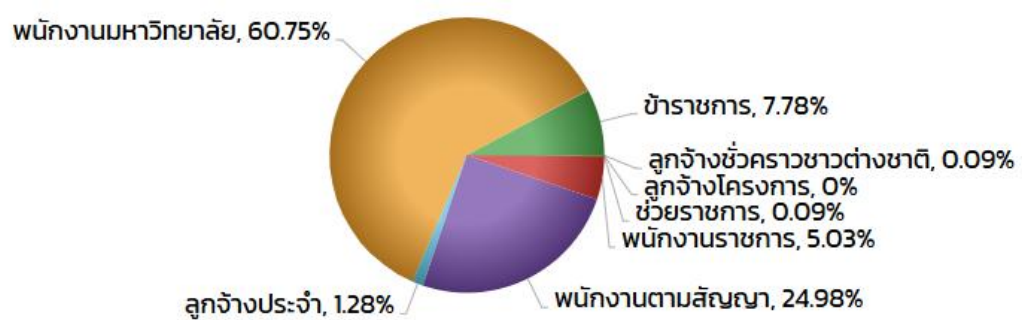

ที่	หน่วยงาน	คณาจารย์ ทั้งหมด	ตำแหน่งทางวิชาการ														รวม	ร้อยละ	
			อาจารย์				ผศ.				ศษ.				อ.				
			ข้าราชการ	พนักงานวิชาการ	พนักงานสนับสนุน	พนักงานราชการ	ข้าราชการ	พนักงานวิชาการ	พนักงานสนับสนุน	พนักงานราชการ	ข้าราชการ	พนักงานวิชาการ	พนักงานสนับสนุน	พนักงานราชการ	ข้าราชการ	พนักงานวิชาการ			พนักงานสนับสนุน
1	คณะครุศาสตร์	59		33	5		2	13	3			1	2					21	35.59
2	คณะครุศาสตร์-โรงเรียนสาธิตแห่งมหาวิทยาลัยนครพนม พนมพิทยพัฒน์	13		12	1														
3	คณะวิทยาการจัดการและเทคโนโลยีสารสนเทศ	47	4	33			4	4		1	1							10	21.28
4	คณะวิทยาศาสตร์	32		12			1	13		1	5							20	62.50
5	คณะวิศวกรรมศาสตร์	37		23				12			2							14	37.84
6	คณะศิลปศาสตร์และวิทยาศาสตร์	48		40	1		1	5										6	12.50
7	คณะเกษตรและเทคโนโลยี	39		19		2	6	11			1							18	46.15
8	คณะเทคโนโลยีอุตสาหกรรม	81	4	35	16	1	11	11		1	2							25	30.86
9	วิทยาลัยการท่องเที่ยวและอุตสาหกรรมบริการ	16		16															
10	วิทยาลัยการนิเทศศาสตร์ และวิจัยนานาชาติ	7		6				1										1	14.29
11	วิทยาลัยราชนครินทร์	38		14	7	3	1	13										14	36.84
12	วิทยาลัยนาหว้า	27	2	19	4	2													
13	วิทยาลัยพยาบาลบรมราชชนนีนครพนม	61	2	35			10	14										24	39.34
14	วิทยาลัยเทคโนโลยีอุตสาหกรรมศรีสงคราม	34		16	15			3										3	8.82
	รวม	539	12	313	49	8	36	100	3	3	12	2						156	28.94

ที่มา : กองบริหารทรัพยากรมนุษย์ สำนักงานอธิการบดี ณ วันที่ 25 สิงหาคม 2568 <http://202.29.55.29/hr/npu>

ส่วนที่ 2

ข้อมูลด้านงบประมาณ

กองนโยบายและแผน สำนักงานอธิการบดี มหาวิทยาลัยนครพนม จึงขอเสนอ แผนปฏิบัติการประจำปีงบประมาณ พ.ศ. 2569 ของมหาวิทยาลัยนครพนม (ฉบับปรับปรุง กลางปี) โดยได้จัดทำงบประมาณและจัดสรรงบประมาณให้มีความเชื่อมโยงกับแผนการบริหารราชการแผ่นดิน และจัดสรรงบประมาณตามพันธกิจ 5 ด้าน และได้จัดทำแผนการใช้จ่ายเงินงบประมาณและเงินรายได้ เพื่อสนับสนุนให้มีการดำเนินงานตามแผนยุทธศาสตร์และกลยุทธ์ของมหาวิทยาลัยนครพนม **รวมเป็นเงินทั้งสิ้น 995,072,940 บาท (เก้าร้อยเก้าสิบล้านเจ็ดหมื่นสองพันเก้าร้อยสี่สิบบาทถ้วน) จำแนกตาม แหล่งงบประมาณทั้ง 2 แหล่ง ดังนี้**

1. งบประมาณเงินแผ่นดิน จำนวนทั้งสิ้น 752,381,200 บาท (หกร้อยแปดสิบล้านห้าแสนแปดหมื่นสองพันเก้าร้อยบาทถ้วน) จำแนกเป็น 1) แผนงานบุคลากรภาครัฐ จำนวน 444,253,300 บาท 2) แผนงานยุทธศาสตร์พัฒนาศักยภาพคนตลอดช่วงชีวิต จำนวน 220,020,000 บาท 3) แผนงานยุทธศาสตร์สร้างความเสมอภาคทางการศึกษา จำนวน 39,679,100 บาท 4) แผนงานยุทธศาสตร์พัฒนาและส่งเสริมเศรษฐกิจฐานราก จำนวน 18,300,000 บาท และ 5) แผนงานบูรณาการต่อต้านการทุจริตและประพฤติมิชอบ จำนวน 795,400 บาท

2. งบประมาณเงินรายได้ จำนวนทั้งสิ้น 242,691,740 บาท (สองร้อยสี่สิบล้านหกแสนเก้าหมื่นหนึ่งพันเจ็ดร้อยสี่สิบบาทถ้วน) จำแนกเป็น 1) รายได้จากเงินบำรุงการศึกษา (คณะ/วิทยาลัย) จำนวน 149,602,840 บาท 2) เงินสะสม จำนวน 64,442,400 บาท 3) เงินกองทุน จำนวน 11,700,000 บาท 4) รายได้อื่น จำนวน 16,946,500 บาท

ตารางที่ 1 : ตารางเปรียบเทียบเงินแผ่นดินและเงินรายได้ มหาวิทยาลัยนครพนม ประจำปีงบประมาณ พ.ศ. 2569 (ฉบับปรับปรุงกลางปี) จำแนกตามประเภทงบประมาณ

ลำดับ	แหล่งงบประมาณ	งบประมาณ (ต้นปี)	งบประมาณ (กลางปี)	เพิ่ม/ลด	ร้อยละ
1	งบประมาณเงินแผ่นดิน	752,381,200	-	-	-
2	งบประมาณเงินรายได้	233,145,100	242,691,740	9,546,640	4.09
	2.1 เงินบำรุงการศึกษา	148,298,900	149,602,840	1,303,940	0.88
	2.2 เงินสะสม	59,684,600	64,442,400	4,757,800	7.97
	2.3 เงินกองทุน	11,700,000	11,700,000	-	-
	2.3.1 สมทบกองทุนบุคลากร ร้อยละ 3	4,500,000	4,500,000	-	-
	2.3.2 สมทบกองทุนวิจัย ร้อยละ 2	4,000,000	4,000,000	-	-
	2.3.3 สมทบกองสวัสดิการ พนักงานมหาวิทยาลัย ร้อยละ 2	3,200,000	3,200,000	-	-
	2.4 เงินรายได้อื่น	13,461,600	16,946,500	3,484,900	25.89
	รวมทั้งสิ้น	985,526,300	995,072,940	9,546,640	0.97

กราฟเปรียบเทียบงบประมาณเงินแผ่นดินและเงินรายได้ มหาวิทยาลัยนครพนม ประจำปีงบประมาณ พ.ศ. 2569 (ฉบับปรับปรุงกลางปี) จำแนกตามประเภทงบประมาณ

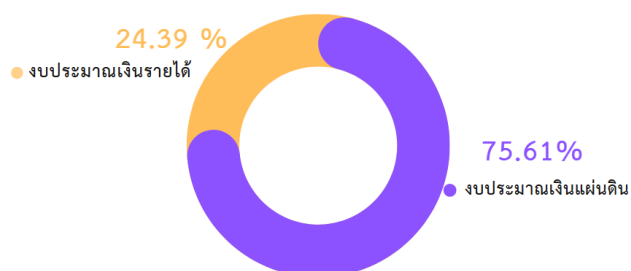

แผนภูมิที่ 1 : เปรียบเทียบเงินแผ่นดินและเงินรายได้ ประจำปีงบประมาณ พ.ศ. 2569 มหาวิทยาลัยนครพนม (ฉบับปรับปรุงกลางปี) จำแนกตามประเภทงบประมาณ

ในการนี้ เพื่อให้การจัดทำแผนงบประมาณแผ่นดินและเงินรายได้ ประจำปีงบประมาณ พ.ศ. 2569 เป็นไปด้วยความเรียบร้อย มีประสิทธิภาพและประสิทธิผล และสอดคล้องกับระเบียบมหาวิทยาลัย นครพนม ว่าด้วยเงินรายได้ของมหาวิทยาลัย พ.ศ. 2567 มหาวิทยาลัยนครพนม จึงขอเสนอแผนปฏิบัติการ ประจำปีงบประมาณ พ.ศ. 2569 ของมหาวิทยาลัยนครพนม โดยได้จัดทำและจัดสรรงบประมาณให้มีความ เชื่อมโยงกับแผนการบริหารราชการแผ่นดินและจัดสรรงบประมาณตามพันธกิจ 5 ด้าน และได้พิจารณาแผนการ ใช้จ่าย เพื่อสนับสนุนให้มีการดำเนินงานตามแผนยุทธศาสตร์และกลยุทธ์ของมหาวิทยาลัยนครพนม รวมเป็นเงินทั้งสิ้น 995,072,940 บาท (เก้าร้อยเก้าสิบล้านเจ็ดหมื่นสองพันเก้าร้อยสี่สิบบาทถ้วน) ดังรายละเอียดตามตารางเปรียบเทียบเงินแผ่นดินและเงินรายได้ มหาวิทยาลัยนครพนม ประจำปีงบประมาณ พ.ศ. 2569 จำแนกตามงบรายจ่าย

ตารางที่ 2 : เปรียบเทียบงบประมาณเงินแผ่นดินและงบประมาณเงินรายได้ มหาวิทยาลัยนครพนม ประจำปีงบประมาณ พ.ศ. 2569 (ฉบับปรับปรุงกลางปี) จำแนกตามงบรายจ่าย

ลำดับ	งบรายจ่าย	งบประมาณประจำปี พ.ศ. 2569 (ฉบับปรับปรุงกลางปี)			ร้อยละ
		เงินแผ่นดิน	เงินรายได้	รวม	
1	งบบุคลากร	90,921,000	59,191,360	150,112,360	15.09
2	งบดำเนินงาน	10,517,600	157,350,080	167,867,680	16.87
3	งบเงินอุดหนุน	477,031,200	100,000	477,131,200	47.95
4	งบลงทุน	173,911,400	26,050,300	199,961,700	20.10
5	งบรายจ่ายอื่น	-	-	-	-
รวมงบประมาณทั้งสิ้น		752,381,200	242,691,740	995,072,940	100

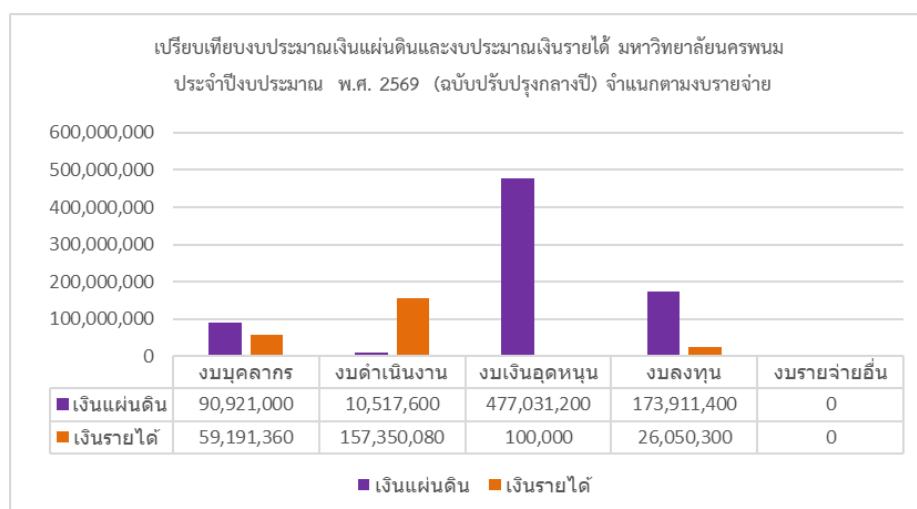

แผนภูมิที่ 2 : เปรียบเทียบเงินแผ่นดินและเงินรายได้ มหาวิทยาลัยนครพนม ประจำปีงบประมาณ พ.ศ. 2569 (ฉบับปรับปรุงกลางปี) จำแนกตามงบรายจ่าย

จากตารางเปรียบเทียบเงินแผ่นดินและเงินรายได้ ประจำปีงบประมาณ พ.ศ. 2569 (ฉบับปรับปรุงกลางปี) แสดงให้เห็นว่ามหาวิทยาลัยนครพนม ได้ดำเนินการบริหารจัดการงบประมาณโดยจำแนกตามหมวดงบรายจ่าย ดังนี้

1. งบบุคลากร จำนวนทั้งสิ้น 150,112,360 บาท จำแนกเป็นเงินแผ่นดิน จำนวน 90,921,000 บาท และเงินรายได้ จำนวน 59,191,360 บาท
2. งบดำเนินงาน จำนวนทั้งสิ้น 167,867,680 บาท จำแนกเป็นเงินแผ่นดิน จำนวน 10,517,600 บาท และเงินรายได้ จำนวน 157,350,080 บาท
3. งบเงินอุดหนุน จำนวนทั้งสิ้น 477,131,200 บาท จำแนกเป็นเงินแผ่นดิน จำนวน 477,131,200 บาท และเงินรายได้ จำนวน 100,000 บาท
4. งบลงทุน จำนวนทั้งสิ้น 199,961,700 บาท จำแนกเป็นเงินแผ่นดินจำนวน 173,911,400 บาท และเงินรายได้จำนวน 26,050,300 บาท

ตารางที่ 3 เปรียบเทียบเงินแผ่นดินและเงินรายได้ มหาวิทยาลัยนครพนม ประจำปีงบประมาณ พ.ศ. 2569 (ฉบับปรับปรุงกลางปี) จำแนกตามผลผลิต/โครงการ

ลำดับ	งบรายจ่าย	งบประมาณประจำปี พ.ศ. 2569 (ฉบับปรับปรุงกลางปี)			ร้อยละ
		เงินแผ่นดิน	เงินรายได้	รวม	
1	รายการบุคลากรภาครัฐ	444,253,300	-	444,253,300	44.65
2	ผู้สำเร็จการศึกษาด้านสังคมศาสตร์	28,333,000	160,030,040	188,363,040	18.93
3	ผู้สำเร็จการศึกษาด้านวิทยาศาสตร์และเทคโนโลยี	179,999,000	37,460,400	217,459,400	21.85
4	ผู้สำเร็จการศึกษาด้านวิทยาศาสตร์สุขภาพ	11,688,000	45,201,300	56,889,300	5.72
5	โครงการสนับสนุนค่าใช้จ่ายในการจัดการศึกษาตั้งแต่ระดับอนุบาลจนจบการศึกษาขั้นพื้นฐาน	39,679,100	-	39,679,100	3.99
6	โครงการพัฒนาเศรษฐกิจฐานรากและชุมชนเข้มแข็ง	18,300,000	-	18,300,000	1.84
7	โครงการต่อต้านการทุจริตและประพฤติมิชอบ	795,400	-	795,400	0.08
8	โครงการผลิตพยาบาลเพิ่ม	29,333,400		29,333,400	2.95
รวมงบประมาณทั้งสิ้น		752,381,200	242,691,740	995,072,940	100



แผนภูมิที่ 3 : เปรียบเทียบเงินแผ่นดินและเงินรายได้ มหาวิทยาลัยนครพนม ประจำปีงบประมาณ พ.ศ. 2569 (ฉบับปรับปรุงกลางปี) จำแนกตามผลผลิต/โครงการ

จากตารางเปรียบเทียบเงินแผ่นดินและเงินรายได้ ประจำปีงบประมาณ พ.ศ. 2569 แสดงให้เห็นว่า มหาวิทยาลัยนครพนม ได้ดำเนินการบริหารจัดการงบประมาณโดยจำแนกตามจำแนกตามผลผลิต/โครงการ ดังนี้

1. รายการบุคลากรภาครัฐ จำแนกเป็นเงินแผ่นดิน จำนวนทั้งสิ้น 444,253,300 บาท
2. ผู้สำเร็จการศึกษาด้านสังคมศาสตร์ จำนวนทั้งสิ้น 188,363,040 บาท จำแนกเป็นเงินแผ่นดินจำนวน 28,333,000 บาท และเงินรายได้จำนวน 160,030,040 บาท
3. ผู้สำเร็จการศึกษาด้านวิทยาศาสตร์และเทคโนโลยี จำนวนทั้งสิ้น 217,459,400 บาท จำแนกเป็นเงินแผ่นดินจำนวน 179,999,000 บาท และเงินรายได้จำนวน 37,460,400 บาท
4. ผู้สำเร็จการศึกษาด้านวิทยาศาสตร์สุขภาพ จำนวนทั้งสิ้น 56,889,300 บาท จำแนกเป็นเงินแผ่นดินจำนวน 11,688,000 บาท และเงินรายได้จำนวน 45,201,300 บาท
5. โครงการสนับสนุนค่าใช้จ่ายในการจัดการศึกษาตั้งแต่ระดับอนุบาลจนจบการศึกษาขั้นพื้นฐาน จำแนกเป็นเงินแผ่นดินจำนวนทั้งสิ้น 39,679,100 บาท
6. โครงการพัฒนาเศรษฐกิจฐานรากและชุมชนเข้มแข็ง จำแนกเป็นเงินแผ่นดินจำนวนทั้งสิ้น 18,300,000 บาท
7. โครงการต่อต้านการทุจริตและประพฤติมิชอบ จำแนกเป็นเงินแผ่นดินจำนวนทั้งสิ้น 795,400 บาท
8. โครงการผลิตพยาบาลเพิ่ม จำแนกเป็นเงินแผ่นดินจำนวนทั้งสิ้น 29,333,400 บาท

ตารางที่ 4 สรุปประเภทรายจ่าย/รายการประจำ (মনপ.301) โครงการประจำ (ROUTINE) (মনপ.302.1) และโครงการยุทธศาสตร์ (মনপ.302.2)

ปีงบประมาณ พ.ศ. 2569 (ฉบับปรับปรุงกลางปี) ภาพรวม

ประเภทงบประมาณ	งบประมาณทั้งสิ้น		รายจ่าย/รายการประจำ (মনপ.301)		โครงการประจำ (মনপ.302.1)		โครงการยุทธศาสตร์ (মনপ.302.2)	
	จำนวน	ร้อยละ	จำนวน	ร้อยละ	จำนวน	ร้อยละ	จำนวน	ร้อยละ
1. งบประมาณเงินแผ่นดิน	752,381,200	75.61	530,754,400	53.34	131,898,400	13.26	89,728,400	9.02
2. งบประมาณเงินรายได้	242,691,740	24.39	175,725,050	17.66	35,389,690	3.56	31,577,000	3.17
2.1 เงินบำรุงการศึกษา	149,602,840		126,310,100		14,204,440		9,088,300	
2.2 เงินสะสม	64,442,400		32,788,900		18,234,700		13,418,800	
2.3 เงินกองทุน	11,700,000		7,700,000		-		4,000,000	
2.4 เงินรายได้อื่น	16,946,500		8,926,050		2,950,550		5,069,900	
รวมงบประมาณทั้งสิ้น	995,072,940	100.00	706,479,450	71.00	167,288,090	16.81	121,305,400	12.19

จากตารางแสดงให้เห็นว่ากรอบงบประมาณประจำปีงบประมาณ พ.ศ. 2569 (ฉบับปรับปรุงกลางปี) ภาพรวมจำนวนทั้งสิ้น 995,072,940 บาท (เก้าร้อยเก้าสิบล้านเจ็ดหมื่นสองพันเก้าร้อยสี่สิบบาทถ้วน) จำแนกเป็นประเภทรายจ่าย/รายการประจำ (মনপ.301) จำนวน 706,479,450 บาท คิดเป็นร้อยละ 71.00 โครงการประจำ (ROUTINE) (মনপ.302.1) จำนวน 167,288,090 บาท คิดเป็นร้อยละ 16.81 และโครงการยุทธศาสตร์ (মনপ.302.2) จำนวน 121,305,400 บาท คิดเป็นร้อยละ 12.19

ตารางที่ 5 สรุปงบประมาณเงินแผ่นดินและงบประมาณเงินรายได้ ประจำปีงบประมาณ พ.ศ. 2569 (ฉบับปรับปรุงกลางปี) มหาวิทยาลัยนครพนม

จำแนกตามหน่วยงานและแหล่งงบประมาณ

ลำดับ	คณะ/วิทยาลัย	แหล่งงบประมาณ							รวมงบประมาณทั้งสิ้น
		เงินแผ่นดิน	เงินรายได้					รวมรายได้ทั้งสิ้น	
			เงินบำรุงการศึกษา	เงินสะสม	เงินกองทุน	เงินรายได้อื่น	(8)=(4)+(5)+(6)+(7)+(8)		
(1)	(2)	(3)	(4)	(5)	(6)	(7)	(8)	(9) = (3)+(8)	
1	คณะศิลปศาสตร์และวิทยาศาสตร์	705,500	11,757,240	5,251,100	-	165,000	17,173,340	17,878,840	
2	คณะวิทยาการจัดการและเทคโนโลยีสารสนเทศ	1,070,700	10,886,300	3,390,700	-	36,000	14,313,000	15,383,700	
3	คณะเกษตรและเทคโนโลยี	27,432,200	1,200,000	1,314,700	-	937,200	3,451,900	30,884,100	
4	คณะเทคโนโลยีอุตสาหกรรม	8,468,000	4,060,000	5,449,700	-	-	9,509,700	17,977,700	
5	วิทยาลัยธาตุพนม	8,087,000	2,216,400	514,500	-	412,900	3,143,800	11,230,800	
6	วิทยาลัยนาหว้า	4,502,300	1,254,000	740,000	-	-	1,994,000	6,496,300	
7	วิทยาลัยพยาบาลบรมราชชนนีนครพนม	39,701,400	22,233,000	9,500,500	-	4,600,000	36,333,500	76,034,900	
8	คณะครุศาสตร์	3,404,400	41,992,500	7,853,500	-	-	49,846,000	53,250,400	
9	คณะวิทยาศาสตร์	457,800	9,908,800	1,582,000	-	1,585,000	13,075,800	13,533,600	
10	คณะวิศวกรรมศาสตร์	1,496,200	5,233,000	2,164,000	-	-	7,397,000	8,893,200	
11	วิทยาลัยการท่องเที่ยวและอุตสาหกรรมบริการ	137,900	2,260,000	914,200	-	235,000	3,409,200	3,547,100	
12	วิทยาลัยการbinนานาชาติ	15,847,200	1,428,200	337,200	-	45,000	1,810,400	17,657,600	
13	วิทยาลัยเทคโนโลยีอุตสาหกรรมศรีสงคราม	12,461,200	1,901,400	497,300	-	-	2,398,700	14,859,900	
14	สำนักวิทยบริการ	340,000	2,000,000	1,884,600	-	-	3,884,600	4,224,600	
15	สถาบันวิจัยและพัฒนา	40,000	2,320,000	1,604,500	4,000,000	-	7,924,500	7,964,500	
16	สำนักงานอธิการบดี	628,229,400	28,952,000	19,886,500	7,700,000	7,930,400	64,468,900	692,698,300	
17	คณะแพทยศาสตร์	-	-	1,557,400	-	1,000,000	2,557,400	2,557,400	
รวมงบประมาณทั้งสิ้น		752,381,200	149,602,840	64,442,400	11,700,000	16,946,500	242,691,740	995,072,940	

ส่วนที่ 3

ข้อมูลยุทธศาสตร์การพัฒนา

มหาวิทยาลัยนครพนม

ตารางที่ 6 วิเคราะห์ความสอดคล้องของแผนปฏิบัติการของมหาวิทยาลัยนครพนมกับยุทธศาสตร์ 5 ปี
พ.ศ. 2565 - 2569 (ฉบับทบทวนปีงบประมาณ พ.ศ. 2569)

แผนปฏิบัติการของมหาวิทยาลัยนครพนม	ยุทธศาสตร์มหาวิทยาลัยนครพนม
พันธกิจที่ 1 พันธกิจด้านการบริหารจัดการองค์กร	ยุทธศาสตร์ที่ 1 การบริหารจัดการที่ชาญฉลาดและธรรมาภิบาล
พันธกิจที่ 1 พันธกิจด้านการบริหารจัดการองค์กร	ยุทธศาสตร์ที่ 2 การบริหารทรัพยากรบุคคล
พันธกิจที่ 1 พันธกิจด้านการบริหารจัดการองค์กร	ยุทธศาสตร์ที่ 3 การพัฒนาโครงสร้างพื้นฐาน
พันธกิจที่ 2 พันธกิจด้านการผลิตบัณฑิต	ยุทธศาสตร์ที่ 4 การศึกษาที่เป็นเลิศ
พันธกิจที่ 3 พันธกิจด้านการวิจัย พันธกิจที่ 4 พันธกิจด้านการบริการวิชาการ	ยุทธศาสตร์ที่ 5 งานวิจัยและนวัตกรรมที่เป็นเลิศ
พันธกิจที่ 2 พันธกิจด้านการผลิตบัณฑิต	ยุทธศาสตร์ที่ 6 การผลิตบัณฑิตที่เป็นเลิศ
พันธกิจที่ 5 พันธกิจด้านการทำนุบำรุงศิลปะ และวัฒนธรรม	ยุทธศาสตร์ที่ 7 ศิลปวัฒนธรรมที่เป็นเลิศ
พันธกิจที่ 3 พันธกิจด้านการวิจัย	ยุทธศาสตร์ที่ 8 มหาวิทยาลัยเพื่อการพัฒนาชุมชนเชิงพื้นที่

ตารางที่ 8 โครงการหลักภายใต้พันธกิจ ของมหาวิทยาลัยนครพนม

พันธกิจ	โครงการประจำในแผนปฏิบัติราชการประจำปี (Routine) (ม.นพ.302.1)	ผู้รับผิดชอบ
พันธกิจที่ 1 พันธกิจด้านการบริหารจัดการองค์กร	1.1 โครงการบริหารจัดการระบบการบริหารจัดการที่ดี 1.2 โครงการบริหารจัดการทรัพยากรของมหาวิทยาลัยให้มีการสร้างรายได้เพื่อการพึ่งพาตนเอง 1.3 โครงการพัฒนาบุคลากรให้มีสมรรถนะสูงและมีความผูกพัน 1.4 โครงการพัฒนาบุคลากรสายสนับสนุนให้มีทักษะในการทำงานที่สอดคล้องกับเทคโนโลยีที่เปลี่ยนไป และสามารถใช้ผลงานในการเข้าสู่ตำแหน่งชำนาญการ ชำนาญการพิเศษ และเชี่ยวชาญ 1.5 โครงการพัฒนาระบบโครงสร้างพื้นฐาน รวมทั้งภูมิทัศน์ของมหาวิทยาลัยให้เป็นมหาวิทยาลัยสีเขียวและยั่งยืน	- รองอธิการบดีฝ่ายวิจัยและบริการวิชาการ - รองอธิการบดีฝ่ายบริหารงานบุคคล - รองอธิการบดีฝ่ายวิชาการ - รองอธิการบดีฝ่ายแผนและงบประมาณ - ผู้อำนวยการสำนักงานอธิการบดี - ผู้อำนวยการกองกลาง - ผู้อำนวยการกองนโยบายและแผน - คณบดี / ผู้อำนวยการ
พันธกิจที่ 2 พันธกิจด้านการผลิตบัณฑิต	2.1 โครงการพัฒนาระบบรับเข้านักศึกษาในทุกระดับ 2.2 โครงการพัฒนา/ปรับปรุงหลักสูตรที่ทันสมัย ได้มาตรฐาน และสอดคล้องกับความต้องการของตลาดแรงงาน 2.3 โครงการพัฒนาคุณวุฒิและตำแหน่งทางวิชาการของอาจารย์ เพื่อมุ่งสู่ความเป็นเลิศด้านวิชาการ 2.4 โครงการสร้างบัณฑิตที่จบการศึกษาให้มีอัตลักษณ์ มีคุณลักษณะที่พึงประสงค์ มีพื้นฐานด้านการวิจัย นวัตกรรม และการพัฒนา	- รองอธิการบดีฝ่ายวิชาการ - รองอธิการบดีฝ่ายบริหารงานบุคคล - ผู้ช่วยอธิการบดีฝ่ายวิชาการอาชีวศึกษา - ผู้ช่วยอธิการบดี ฝ่ายกิจการนักศึกษาและศิลปวัฒนธรรม - ผู้อำนวยการกองพัฒนานักศึกษา - ผู้อำนวยการกองส่งเสริมวิชาการและงานทะเบียน - คณบดี / ผู้อำนวยการ
พันธกิจที่ 3 พันธกิจด้านการวิจัย	3.1 โครงการวิจัยเพื่อแก้ปัญหาของพื้นที่ และการพัฒนานักวิจัยใหม่ นักวิจัยรุ่นกลาง และนักวิจัยอาวุโส 3.2 โครงการพัฒนาโครงสร้างพื้นฐานเกี่ยวกับงานวิจัยให้มีประสิทธิภาพ ได้มาตรฐาน และมีคุณภาพที่ได้รับการยอมรับของสังคม	- รองอธิการบดี ฝ่ายวิจัยและบริการวิชาการ - ผู้อำนวยการสถาบันวิจัยและพัฒนา - คณบดี / ผู้อำนวยการ

พันธกิจ	โครงการประจำในแผนปฏิบัติราชการประจำปี (Routine) (ม.นพ.302.1)	ผู้รับผิดชอบ
	<p>3.3 โครงการสร้างความร่วมมือกับภาครัฐ ภาคเอกชน องค์กรปกครองส่วนท้องถิ่นในการพัฒนาและแก้ปัญหาขององค์กรด้วยงานวิจัยที่มีคุณภาพ</p> <p>3.4 โครงการพัฒนาและส่งเสริมการนำผลงานวิจัยและนวัตกรรมไปใช้ประโยชน์และแก้ปัญหาทางสังคม</p>	
<p>พันธกิจที่ 4 พันธกิจด้านการบริการวิชาการ</p>	<p>4.1 โครงการส่งเสริมให้มีการบริการวิชาการที่เชื่อมโยงกับงานวิจัยและความเชี่ยวชาญของมหาวิทยาลัย</p> <p>4.2 โครงการสร้างเครือข่ายการให้บริการวิชาการกับองค์กรภาครัฐ ภาคเอกชน และองค์กรปกครองส่วนท้องถิ่น</p> <p>4.3 โครงการพัฒนาศูนย์กลางการให้บริการในด้านต่าง ๆ ของอนุภูมิภาคลุ่มน้ำโขงตอนกลาง</p> <p>4.4 โครงการปฏิรูประบบการให้บริการวิชาการของมหาวิทยาลัย (จัดให้มีศูนย์กลางการประสานงานและเกิดการบูรณาการร่วมกันของคณะวิชาต่าง ๆ อย่างมีประสิทธิภาพ)</p> <p>4.5 โครงการพัฒนาอุทยานการเรียนรู้ด้านต่าง ๆ ที่เป็นความเชี่ยวชาญของมหาวิทยาลัยให้เป็นแหล่งเรียนรู้ของชุมชนและสังคม</p>	<ul style="list-style-type: none"> - รองอธิการบดี ฝ่ายวิจัยและบริการวิชาการ - ผู้อำนวยการสถาบันวิจัยและพัฒนา - คณบดี / ผู้อำนวยการ
<p>พันธกิจที่ 5 พันธกิจด้านการทำนุบำรุงศิลปะและวัฒนธรรม</p>	<p>5.1 โครงการพัฒนามหาวิทยาลัยสู่การเป็นศูนย์กลางด้านการอนุรักษ์ ส่งเสริมศิลปะ วัฒนธรรม ภูมิปัญญาท้องถิ่น และภาษา</p> <p>5.2 โครงการบูรณาการศิลปะและวัฒนธรรมเข้ากับการเรียนการสอน การวิจัย และการบริการวิชาการ</p> <p>5.3 โครงการพัฒนาและเผยแพร่องค์ความรู้ด้านศิลปะและวัฒนธรรมของกลุ่มจังหวัดสู่ระดับประเทศ อนุภูมิภาคลุ่มน้ำโขงตอนกลาง ภูมิภาคอาเซียน และระดับนานาชาติ</p>	<ul style="list-style-type: none"> - ผู้ช่วยอธิการบดี ฝ่ายกิจการนักศึกษาและศิลปวัฒนธรรม - ผู้อำนวยการกองพัฒนานักศึกษา - คณบดี / ผู้อำนวยการ

ตารางที่ 9 โครงการหลักภายใต้ยุทธศาสตร์ ของมหาวิทยาลัยนครพนม

ยุทธศาสตร์ที่ 1 การบริหารจัดการที่ชาญฉลาดและธรรมาภิบาล (Smart Management and Governance)

เป้าประสงค์ มีระบบบริหารจัดการองค์กรที่มีธรรมาภิบาล มีเทคโนโลยีและสารสนเทศที่ทันสมัยที่ เชื่อมโยงทุกภารกิจของมหาวิทยาลัย โดยประชาคมทุกภาคส่วนมีส่วนร่วมในการบริหารจัดการ โดยมีองค์ประกอบ 3 กลยุทธ์ 5 ตัวชี้วัด และ 16 โครงการ / กิจกรรม การบริหารจัดการที่ชาญฉลาดและธรรมาภิบาล (Smart Management and Governance)

องค์ประกอบ : 3 กลยุทธ์ 6 ตัวชี้วัด และ 16 โครงการ / กิจกรรม		
ตัวชี้วัด		
<ol style="list-style-type: none"> 1) ร้อยละของตัวชี้วัดของแผนยุทธศาสตร์ที่บรรลุเป้าหมาย 2) มีการจัดทำระบบบริหารความเสี่ยงและควบคุมภายในครบทุกหน่วยงาน 3) มีการจัดทำรายงานการเงินเสนอสภามหาวิทยาลัยตามไตรมาส 4) ความพึงพอใจของบุคลากรที่ใช้ระบบเทคโนโลยีสารสนเทศ 5) ผลการประเมินคุณภาพการศึกษาภายใน 6) คะแนนเฉลี่ยระดับคุณธรรมและความโปร่งใส (ITA) ในการดำเนินงานของกระทรวงการอุดมศึกษา วิทยาศาสตร์ วิจัยและนวัตกรรม 		
กลยุทธ์	โครงการ/กิจกรรม	ผู้รับผิดชอบ
กลยุทธ์ที่ 1 พัฒนาระบบ บริหารจัดการ องค์กรที่มีธรร มาภิบาล	<ol style="list-style-type: none"> 1) โครงการจัดทำแผนปฏิบัติราชการ 5 ปี และแผนปฏิบัติราชการประจำปีโดยเปิดโอกาสให้ ประชาคมในมหาวิทยาลัยนครพนมทุกภาคส่วน เข้ามามีส่วนร่วมในการดำเนินงาน เพื่อให้แผนพัฒนาดังกล่าวได้รับการยอมรับพร้อมกำหนดแนวทางในการติดตามและประเมินผล 2) โครงการปรับปรุงข้อบังคับ ระเบียบ หรือประกาศ ที่เกี่ยวข้องกับการสรรหานายกสภามหาวิทยาลัย กรรมการสภามหาวิทยาลัย ผู้ทรงคุณวุฒิ อธิการบดี คณบดี ผู้อำนวยการและผู้บริหารในระดับต่าง ๆ โดยเปิดโอกาสให้ประชาคมในมหาวิทยาลัยนครพนมมีส่วนร่วมในกระบวนการสรรหาอย่างเหมาะสม 3) โครงการปรับปรุงโครงสร้างของสำนักงานอธิการบดี หน่วยงานสนับสนุนภารกิจของ มหาวิทยาลัยนครพนมให้มีความเหมาะสมและสอดคล้องกับระบบการทำงาน ลดความซ้ำซ้อน ใช้ทรัพยากรอย่างมีคุณค่าและมีประสิทธิภาพ โครงการ Paperless 	รองอธิการบดี ฝ่าย บริหารงานบุคคล - รองอธิการบดีฝ่าย บริหาร - รองอธิการบดีฝ่าย บริหารงานบุคคล

กลยุทธ์	โครงการ/กิจกรรม	ผู้รับผิดชอบ
	<p>4) โครงการประเมินธรรมาภิบาลอย่างครบวงจร ตั้งแต่สภามหาวิทยาลัย ผู้บริหาร มหาวิทยาลัย/คณะ/วิทยาลัย/ภาควิชา โดยมีคณะกรรมการติดตามและประเมินผล ด้านธรรมาภิบาลที่แต่งตั้งโดยสภามหาวิทยาลัย</p> <p>5) โครงการจัดระบบบริหารจัดการให้มีความคล่องตัวและมีประสิทธิภาพ ปรับปรุงการบริหาร จัดการของสำนักงานให้เป็นแบบแบนราบ (flat organization) ที่มีสายการบังคับบัญชาที่สั้น มีการกระจายอำนาจที่เหมาะสม</p> <p>6) โครงการปรับปรุงระบบบริหารจัดการงบประมาณ ระบบการเงินการคลัง และมีแผนกลยุทธ์การเงินที่มีประสิทธิภาพ มีการจัดทำรายงานเงินอย่างสม่ำเสมอ</p> <p>7) โครงการจัดทำระบบฐานข้อมูลของทรัพยากรพื้นฐานที่แต่ละคณะ/หน่วยงานสามารถใช้ร่วมกันเพื่อความสะดวกและรวดเร็วในการประสานงาน</p> <p>8) โครงการปรับปรุงระบบการประเมินบุคลากรเพื่อพิจารณาความดีความชอบที่สะท้อน ภาระงานที่แท้จริง และให้เป็นธรรมกับบุคลากรผู้ปฏิบัติงาน</p> <p>9) โครงการสร้างการรับรู้และความตระหนักในการบริหารความเสี่ยงและการควบคุมภายใน ตลอดจนการสร้างเครือข่ายผู้ตรวจสอบภายในเพื่อพัฒนาระบบงานให้เข้าสู่ มาตรฐานสากล</p>	<p>- รองอธิการบดี ฝ่ายกิจการพิเศษ และทรัพย์สิน</p> <p>- ผู้ช่วยอธิการบดี ฝ่ายอาคารสถานที่และภูมิทัศน์</p> <p>- ผู้ช่วยอธิการบดี ฝ่ายสารสนเทศ และการศึกษาสมัยใหม่</p> <p>- คณบดี / ผู้อำนวยการคณะ/วิทยาลัย</p>
<p>กลยุทธ์ที่ 2</p> <p>การสร้างวัฒนธรรมองค์กรด้านชุมชนสัมพันธ์และการสื่อสารองค์กร</p>	<p>1) โครงการพัฒนาระบบการสื่อสารองค์กรและชุมชนสัมพันธ์เชิงรุกอย่างทั่วถึงและหลากหลาย รูปแบบในการสื่อสารไปยังชุมชนทั้งภายในและภายนอก</p> <p>2) โครงการเพิ่มประสิทธิภาพการสื่อสารระหว่างผู้บริหารไปยังบุคลากร นักศึกษา ผู้ที่มีส่วนได้ ส่วนเสีย และประชาชนทั่วไป เพื่อถ่ายทอดข้อมูลข่าวสารที่สำคัญของมหาวิทยาลัย หรือช่องทางในการรับฟังความคิดเห็นของประชาคมผ่านช่องทางที่หลากหลาย</p>	<p>- ผู้ช่วยอธิการบดี ฝ่ายประชาสัมพันธ์และวิเทศสัมพันธ์</p> <p>- ผู้อำนวยการกองกลาง (งานประชาสัมพันธ์)</p>

กลยุทธ์	โครงการ/กิจกรรม	ผู้รับผิดชอบ
กลยุทธ์ที่ 3 การพัฒนา ระบบ เทคโนโลยี สารสนเทศเพื่อ การบริหาร จัดการที่มี คุณภาพ	1) โครงการพัฒนาโครงสร้างพื้นฐานด้าน ICT ให้มีประสิทธิภาพในการบริการทั้งด้าน Security, Cloud Platform และประสิทธิภาพของโครงข่าย ICT โดยเฉพาะระบบ Wifi ให้ ครอบคลุมพื้นที่ให้บริการทุกพื้นที่การศึกษา 2) โครงการพัฒนาระบบสารสนเทศที่สมบูรณ์ที่ประกอบด้วยระบบบริหารจัดการ ระบบ บริหารงานบุคคล ระบบการจัดการเรียนการสอน ระบบพัฒนา นักศึกษา ระบบบริหารงานวิจัยและการบริการวิชาการ การบริหารทรัพยากรของมหาวิทยาลัย เป็นต้น 3) โครงการพัฒนาระบบแอปพลิเคชันต่าง ๆ มัลติมีเดียที่ประยุกต์ใช้ได้กับ Mobile Devices ทั้ง Tablet, Mobile Phone และระบบปฏิบัติการทุกชนิด iOS, Android, Windows 4) โครงการปรับปรุงระบบเว็บไซต์ทางการ (Official website) ของมหาวิทยาลัยได้มาตรฐานในการนำเสนอ มีข้อมูลข่าวสารที่เป็นภาษาไทยและ ภาษาอังกฤษ 5) โครงการสร้างเครือข่ายนักเทคโนโลยีสารสนเทศจากแต่ละหน่วยงานเพื่อร่วมกันแลกเปลี่ยน เรียนรู้ในเทคโนโลยีที่เปลี่ยนไป ร่วมกันพัฒนาระบบ และพัฒนาตนเองอย่างต่อเนื่อง	- ผู้ช่วยอธิการบดี ฝ่าย สารสนเทศและการศึกษา สมัยใหม่ - ผู้อำนวยการกอง บริหารงานทั่วไป (งาน เทคโนโลยีดิจิทัล)

ยุทธศาสตร์ที่ 2 การบริหารทรัพยากรบุคคล (Human Resources/Culture)

เป้าประสงค์ : บุคลากรมหาวิทยาลัยนครพนม ได้รับการพัฒนาอย่างต่อเนื่อง มีเส้นทางความก้าวหน้าที่ชัดเจน มีความสุขในการทำงาน โดยมีองค์ประกอบ : 2 กลยุทธ์ 3 ตัวชี้วัด และ 10 โครงการ/กิจกรรม การบริหารทรัพยากรบุคคล (Human Resources/Culture)

องค์ประกอบ : 2 กลยุทธ์ 2 ตัวชี้วัด และ 10 โครงการ/กิจกรรม		
ตัวชี้วัด		
1) จำนวนของโครงการ/กิจกรรมที่ส่งเสริม สนับสนุน พัฒนาและเื้ออำนวยการความสะดวกในการทำงาน การใช้ชีวิต และสวัสดิการของบุคลากร 2) ร้อยละผู้ดำรงตำแหน่งทางวิชาการของบุคลากรสายวิชาการ		
กลยุทธ์ (Tactic)	โครงการ/กิจกรรม	ผู้รับผิดชอบ
กลยุทธ์ที่ 1 สร้างความผูกพันในสถานที่ทำงาน (Happy Workplace)	1) โครงการส่งเสริมการจัดการความรู้ในองค์กร และการสร้างเครือข่ายบุคลากรสัมพันธ์ระหว่าง หน่วยงานภายใน 2) โครงการปรับปรุงสภาพแวดล้อมของทำงานให้มีบรรยากาศของการทำงานที่ดี ตามแนวทางในการสร้างความสุขในที่ทำงาน 8 ด้าน ประกอบด้วย สุขภาพของคน น้ำใจของคน ศาสนาและคุณธรรม การผ่อนคลาย ความรู้ หนี้สิน ครอบครัว และ สังคม 3) โครงการสร้างกระบวนการมีส่วนร่วมของบุคลากรในการสร้างความสุขในที่ทำงาน การมีส่วนร่วมอาจจะมีหลากหลายรูปแบบ	- รองอธิการบดี ฝ่ายบริหารงานบุคคล - ผู้ช่วยอธิการบดี ฝ่ายอาคารสถานที่และภูมิทัศน์ - ผู้อำนวยการกองบริหารงานทั่วไป (งานบริหารทรัพยากรมนุษย์ และงานอาคารสถานที่)

กลยุทธ์ (Tactic)	โครงการ/กิจกรรม	ผู้รับผิดชอบ
<p>กลยุทธ์ที่ 2 การพัฒนาบุคลากรอย่างต่อเนื่อง</p>	<ol style="list-style-type: none"> 1) โครงการจัดทำแผนและพัฒนาบุคลากรของมหาวิทยาลัย แผนพัฒนาตนเองของบุคลากร และ แผนการจัดสรรอัตรากำลังระยะยาวเพื่อรองรับการเกษียณอายุราชการ 2) โครงการพัฒนาทักษะการทำงานและยกระดับการบริหารจัดการให้แก่บุคลากรและผู้บริหาร ผ่านโครงการ Nakhon Phanom University Administrators Shadowing, NPUAS ซึ่งเป็นโครงการพัฒนาศักยภาพการทำงานจากผู้ที่มีความเชี่ยวชาญจากมหาวิทยาลัยคู่ความร่วมมือ 3) โครงการพัฒนาความพร้อมในการเข้าสู่ตำแหน่งทางวิชาการของบุคลากร โดยจัดให้มี กลไกในการสนับสนุนและส่งเสริมให้บุคลากรสามารถพัฒนาผลงานเพื่อเตรียมความพร้อมในการก้าวเข้าสู่ตำแหน่งที่สูงขึ้น 4) โครงการพัฒนาศักยภาพในการพัฒนางานประจำไปสู่การวิจัย (R2R) หรือการวิจัยสถาบัน ให้แก่บุคลากรสายสนับสนุนอย่างต่อเนื่อง และสร้างเครือข่ายของการจัดการความรู้ ระหว่างหน่วยงานภายในเพื่อแบ่งปันความรู้ในรูปแบบต่าง ๆ 5) โครงการเชิดชูเกียรติบุคลากรที่อุทิศตนในการปฏิบัติหน้าที่ให้กับมหาวิทยาลัยอย่างต่อเนื่อง ประพฤติตนเหมาะสมต้งามสมควรเป็นตัวอย่างแก่บุคลากรทั่วไป เพื่อส่งเสริมและประกาศเกียรติคุณ และมีการคัดเลือกผลงานดีเด่นของมหาวิทยาลัยเป็นประจำทุกปี 6) โครงการพัฒนาระบบเทคโนโลยีสารสนเทศเพื่อการบริหารทรัพยากรบุคคลของมหาวิทยาลัยนครพนม 7) โครงการอบรมเชิงปฏิบัติการเตรียมความพร้อมผู้บริหารระดับสูงและผู้บริหาร ระดับกลางของมหาวิทยาลัยนครพนม 	<ul style="list-style-type: none"> - รองอธิการบดี ฝ่ายบริหารงานบุคคล - ผู้ช่วยอธิการบดี ฝ่ายสารสนเทศและการศึกษาสมัยใหม่ - ผู้อำนวยการกองบริหารงานทั่วไป (งานบริหารทรัพยากรมนุษย์)

ยุทธศาสตร์ที่ 3 การพัฒนาโครงสร้างพื้นฐาน (Green and Sustainable Campus)

เป้าประสงค์ มหาวิทยาลัยนครพนมมีบรรยากาศที่ร่มรื่น เป็นธรรมชาติและมีสิ่งแวดล้อมที่ดี มีความปลอดภัยในชีวิตและทรัพย์สิน เป็นมหาวิทยาลัยที่มีความสุขที่เกื้อหนุนให้เกิดการเรียนรู้ การพัฒนาองค์ความรู้ และการทำงานที่มีประสิทธิภาพ โดยมีองค์ประกอบ : 1 กลยุทธ์ 1 ตัวชี้วัด และ 5 โครงการ / กิจกรรม การพัฒนาโครงสร้างพื้นฐาน (Green and Sustainable Campus)

องค์ประกอบ : 1 กลยุทธ์ 1 ตัวชี้วัด และ 5 โครงการ / กิจกรรม		
ตัวชี้วัด		
1) ความพึงพอใจของบุคลากรและนักศึกษาต่อโครงสร้างพื้นฐานของมหาวิทยาลัยนครพนม		
กลยุทธ์ (Tactic)	โครงการ/กิจกรรม	ผู้รับผิดชอบ
กลยุทธ์ที่ 1 พัฒนาพื้นที่และสิ่งแวดล้อมของมหาวิทยาลัยนครพนมในทุกพื้นที่การศึกษาให้เอื้ออำนวยต่อการปฏิบัติงานและการจัดการเรียนการสอน	1) โครงการพัฒนาโครงสร้างพื้นฐานทางกายภาพและสิ่งแวดล้อมที่เอื้อต่อการปฏิบัติงานและการจัดการเรียนการสอน 2) การปรับปรุงโครงสร้างพื้นฐานทางดิจิทัลสู่การเป็น Smart University 3) การบริหารแบบรวมศูนย์ของสำนักงานที่ตั้งอยู่ในเขตพื้นที่เดียวกัน 4) ศึกษาโครงการจัดตั้งคณะแพทยศาสตร์ 5) ศึกษาโครงการจัดตั้งคณะสาธารณสุขศาสตร์ 6) ศึกษาโครงการจัดตั้งคณะเทคนิคการแพทย์ 7) โครงการจัดตั้งคณะนิติศาสตร์ 8) โครงการจัดตั้งคณะรัฐศาสตร์และรัฐประศาสนศาสตร์ 9) โครงการจัดตั้งวิทยาลัยนวัตกรรม 10) โครงการจัดตั้งคณะสถาปัตยกรรมศาสตร์และศิลปกรรมศาสตร์ 11) โครงการจัดตั้งห้องเรียนวิทยาศาสตร์ในโรงเรียน	- รองอธิการบดี ฝ่ายแผนและงบประมาณ - รองอธิการบดี ฝ่ายกิจการพิเศษและทรัพย์สิน - รองอธิการบดีฝ่ายวิชาการ - รองอธิการบดีฝ่ายบริหารทรัพยากรมนุษย์ - ผู้ช่วยอธิการบดี ฝ่ายอาคารสถานที่และภูมิทัศน์ - คณบดี / ผู้อำนวยการ ที่ตั้งอยู่ในเขตพื้นที่ - ผู้อำนวยการกองบริหารงานทั่วไป (งานอาคารและสถานที่ งานเทคโนโลยีดิจิทัล) - ผู้อำนวยการกองบริหารวิชาการ

ยุทธศาสตร์ที่ 4 การศึกษาที่เป็นเลิศ (Excellence Academy)

เป้าประสงค์ มหาวิทยาลัยนครพนมมีหลักสูตรที่ทันสมัย ตอบโจทย์ความต้องการของผู้ใช้บัณฑิตทั้งจากภาครัฐและเอกชน มีระบบสะสมหน่วยกิต และหลักสูตรการเรียนรู้ตลอดชีวิตของสังคม สามารถดึงดูดให้มีผู้เรียนสนใจมาเรียนเพิ่มมากขึ้น โดยมีองค์ประกอบ : 4 กลยุทธ์ 5 ตัวชี้วัด และ 21 โครงการ / กิจกรรม การศึกษาที่เป็นเลิศ (Excellence Academy)

องค์ประกอบ : 4 กลยุทธ์ 4 ตัวชี้วัด และ 21 โครงการ / กิจกรรม

ตัวชี้วัด

- 1) ร้อยละของหลักสูตรที่จัดการเรียนรู้ผ่านการปฏิบัติงานจริง (Percentage of Curricular with Work-Integrated Learning)
- 2) อัตราการคงอยู่ของผู้เรียน (Student Retention)
- 3) ร้อยละของรายวิชาที่ใช้สื่อออนไลน์ที่คณาจารย์พัฒนาขึ้นเพื่อตอบสนองต่อการเรียนรู้อย่างต่อเนื่อง
- 4) จำนวนผู้เรียนในสาขาที่เป็นความต้องการของประเทศ

กลยุทธ์ (Tactic)	โครงการ/กิจกรรม	ผู้รับผิดชอบ
<p>กลยุทธ์ที่ 1 พัฒนาหลักสูตรที่สอดคล้องกับความต้องการของภาครัฐและภาคเอกชน</p>	<p>1) โครงการการจัดทำหลักสูตรใหม่ให้สอดคล้องกับความต้องการของตลาดแรงงานและทิศทางการพัฒนาของประเทศ เป็นหลักสูตรสูตรข้ามศาสตร์</p> <p>2) โครงการพัฒนาหลักสูตรใหม่ที่ทันสมัยและตอบสนองความต้องการของผู้เรียนและสังคม หรือ เป็นหลักสูตรที่บูรณาการสหวิทยาการ หรือหลักสูตรที่ให้ความรู้ตั้งแต่สองศาสตร์ขึ้นไป และได้รับปริญญา 2 ปริญญา (หลักสูตรสหวิทยาการ 2 ปริญญา) หลักสูตรที่มีความร่วมมือกับต่างประเทศ หลักสูตร Non-Degree และ Credit Bank</p> <p>3) โครงการสนับสนุนให้ทุกหลักสูตร เพิ่มสัดส่วนรายวิชาที่สอนด้วยภาษาต่างประเทศ เพื่อเสริมสร้างทักษะด้านภาษาและการสื่อสารด้วยภาษาต่างประเทศให้กับนักศึกษา ซึ่ง จะช่วยเพิ่มทางเลือกและโอกาสในการทำงานให้กับนักศึกษาในอนาคต</p> <p>4) โครงการความร่วมมือกับภาคธุรกิจอุตสาหกรรมเพื่อให้บัณฑิตมีคุณภาพตามมาตรฐานและสนองความต้องการ ของตลาดแรงงานและเป็นการระดมทรัพยากรจากภาคผู้ใช้บัณฑิตให้มีส่วนร่วมรับผิดชอบในกระบวนการผลิต</p>	<p>- รองอธิการบดี ฝ่ายวิชาการ</p> <p>- ผู้ช่วยอธิการบดี ฝ่ายวิชาการ</p> <p>อาชีวศึกษา</p> <p>- ผู้อำนวยการกองส่งเสริมและงานทะเบียน</p>

กลยุทธ์ (Tactic)	โครงการ/กิจกรรม	ผู้รับผิดชอบ
	<p>5) โครงการพัฒนาหลักสูตร Recurrent Training ให้กับนักบิน ที่ยังไม่มีการทำงานรวมทั้งนักบินที่ออกจากสายการบินต่าง ๆ รวมแล้วประมาณ 1,300 คน เพื่อให้ใบอนุญาตและศักระการบินยังคงอยู่เป็นปัจจุบัน</p> <p>6) โครงการพัฒนาหลักสูตร Refresher course IR, ME และ Simulator Airbus ในอดีตสายการบิน AirAsia เคยมาใช้บริการ</p> <p>7) โครงการพัฒนาหลักสูตร CPL/PPL</p> <p>8) โครงการสร้างเครือข่ายด้านการบินกับต่างประเทศเช่น จีน เมียนมา สาธารณรัฐประชาธิปไตยประชาชนลาว สาธารณรัฐสังคมนิยมเวียดนาม และ Singapore Airlines</p> <p>9) โครงการพัฒนาหลักสูตรด้านการท่องเที่ยว</p> <p>10) โครงการเตรียมความพร้อมจัดตั้งคณะแพทยศาสตร์</p>	
<p>กลยุทธ์ที่ 2 พัฒนาระบบและหลักสูตรเพื่อการเรียนรู้ตลอดชีวิตของสังคม</p>	<p>1) โครงการพัฒนาระบบธนาคารหน่วยกิต (Credit Bank) และการเทียบโอนเพื่อรองรับการเรียนรู้ตลอดชีวิต</p> <p>2) โครงการพัฒนาหลักสูตรสำหรับการเรียนรู้ตลอดชีวิต หลักสูตรการศึกษาทางไกล (Distance Education) เพื่อตอบสนองความต้องการของกลุ่มเป้าหมายทุกกลุ่ม ที่สามารถเรียนรู้ได้ตลอดเวลา และสามารถเก็บสะสมหน่วยกิตเพื่อขอรับปริญญาบัตรได้</p> <p>3) โครงการ Honors Cooperative Program ซึ่งจะเป็นการร่วมมือกับภาคธุรกิจ และหน่วยงานของรัฐ ในการพัฒนาบุคลากรของหน่วยงานให้มีโอกาสในการศึกษาต่อในระดับที่สูงขึ้น หรือการอบรมตามหลักสูตรที่คณะ/มหาวิทยาลัยจัดทำขึ้น ซึ่งสามารถเก็บสะสมรายวิชาต่างๆ และสามารถขอรับปริญญาได้เมื่อเรียนครบหลักสูตร</p> <p>4) โครงการสนับสนุนการปรับเปลี่ยนระบบการเรียนรู้ของนักศึกษาด้วย กระบวนการเรียนรู้ใหม่ (New Learning Paradigms) โดยการสนับสนุนมาตรฐานการสอนคณาจารย์พัฒนา ในรูปแบบ Outcomes Base Learning</p>	<p>- รองอธิการบดี ฝ่ายวิชาการ</p> <p>- ผู้ช่วยอธิการบดี ฝ่ายวิชาการ</p> <p>อาชีวศึกษา</p> <p>- ผู้อำนวยการกองส่งเสริมและงานทะเบียน</p>

กลยุทธ์ (Tactic)	โครงการ/กิจกรรม	ผู้รับผิดชอบ
<p>กลยุทธ์ที่ 3 พัฒนา รูปแบบการเรียนรู้ที่ หลากหลายเพื่อ รองรับการเรียนรู้ใน ศตวรรษที่ 21</p>	<p>1) โครงการพัฒนาบุคลากรสายผู้สอนในการพัฒนาสื่อการเรียนการสอนในรูปแบบต่างๆ เช่น การจัดทำเอกสารประกอบการสอน เอกสารคำสอน ตำรา สไลด์ประกอบการสอน สื่อออนไลน์ e-Book / e-Document หรือ e-Learning</p> <p>2) โครงการส่งเสริมและสนับสนุนให้มีทรัพยากรออนไลน์เพิ่มขึ้น และการเข้าถึงฐานข้อมูล อิเล็กทรอนิกส์ทั้งที่เป็นวารสาร หนังสือ และสื่อความรู้อื่น ๆ ที่ครอบคลุม หลากหลายศาสตร์/สาขาวิชาเพื่อการศึกษาตามอัธยาศัยของนักศึกษา</p> <p>3) โครงการปรับปรุง และขยายเวลาให้บริการของสำนักวิทยบริการ เป็นห้องสมุดที่มีชีวิต มีการให้บริการทุกวัน ไม่เว้น วันหยุดราชการและวันหยุดนักขัตฤกษ์ อย่างไรก็ตามผู้รับบริการสามารถใช้บริการบางประเภทได้ตลอดเวลา ผ่านระบบห้องสมุด อิเล็กทรอนิกส์ได้ที่ ฐานข้อมูล e-Book</p> <p>4) โครงการอบรมและสร้างความเข้าใจในกระบวนการเรียนการสอนที่เน้นผู้เรียนเป็นศูนย์กลาง โดยการนำเอาการบูรณาการการเรียนการสอนและการวิจัยเข้าไว้ด้วยกัน ผ่าน กระบวนการเรียนการสอนโดยใช้การวิจัยเป็นฐาน หรือการเรียนการสอนโดยใช้ปัญหาเป็นฐาน</p> <p>5) โครงการสนับสนุนให้ทุกหลักสูตรมีโครงการสหกิจศึกษาที่เปิดโอกาสให้นักศึกษาได้มี ประสบการณ์ทำงานจริงในสถานประกอบการ</p>	<p>- รองอธิการบดี ฝ่ายบริหารงานบุคคล</p> <p>- รองอธิการบดี ฝ่ายวิชาการ</p> <p>- ผู้ช่วยอธิการบดี ฝ่ายวิชาการ</p> <p>อาชีพศึกษา</p> <p>- ผู้อำนวยการกองส่งเสริมและงาน ทะเบียน</p>
<p>กลยุทธ์ที่ 4 พัฒนา ระบบการรับเข้าที่มี ความหลากหลาย</p>	<p>1) โครงการส่งเสริมให้นักเรียนที่มีคุณธรรมและจริยธรรมดี เรียนดี นักเรียนที่ยากจน ผู้พิการ ตลอดจน การให้โควต้าลูกของผู้ประกอบอาชีพที่สอดคล้องกับสาขาวิชาที่คณะเปิด สอน มีโอกาสเข้าศึกษาต่อในช่องทางการรับเข้าที่ที่หลากหลาย</p> <p>2) โครงการจัดค่ายวิชาการให้กับนักเรียนในชั้นมัธยมศึกษาตอนปลายในช่วงเวลาก่อนการสอบคัดเลือกเข้าศึกษาต่อในสถาบันอุดมศึกษาเพื่อเป็นการแนะนำหลักสูตรและสร้างความมั่นใจให้แก่นักเรียนในพื้นที่ตัดสินใจตัดสินใจในเข้าศึกษาต่อที่มหาวิทยาลัยนครพนม</p>	<p>- ผู้ช่วยอธิการบดี ฝ่ายกิจการนักศึกษา และศิลปวัฒนธรรม</p> <p>- ผู้อำนวยการกองพัฒนานักศึกษา</p>

ยุทธศาสตร์ที่ 5 งานวิจัยและนวัตกรรมที่เป็นเลิศ (Research and Innovation Excellence)

เป้าประสงค์ ผลงานวิจัยของมหาวิทยาลัยนครพนม ได้ถูกนำไปใช้ในการแก้ปัญหาของพื้นที่ สร้าง ผลกระทบเชิงบวกต่อเศรษฐกิจ คุณภาพชีวิต สิ่งแวดล้อม ชุมชนและวัฒนธรรม และเป็นที่ยอมรับในระดับชาติและนานาชาติ โดยมีองค์ประกอบ : 3 กลยุทธ์ 7 ตัวชี้วัด และ 14 โครงการ / กิจกรรม งานวิจัยและนวัตกรรมที่เป็นเลิศ (Research and Innovation Excellence)

องค์ประกอบ : 3 กลยุทธ์ 7 ตัวชี้วัด และ 14 โครงการ / กิจกรรม

ตัวชี้วัด

- 1) จำนวนบทความ ผลงานสร้างสรรค์และสิ่งประดิษฐ์ ที่ตีพิมพ์และเผยแพร่ในวารสารทางวิชาการระดับชาติและนานาชาติ
- 2) จำนวนผลงานวิจัย และนวัตกรรมที่ยื่นขอจดทรัพย์สินทางปัญญา/บัญชีนวัตกรรม
- 3) อัตราการอ้างอิงของผลงานที่ได้รับการตีพิมพ์ ระดับชาติและนานาชาติ
- 4) จำนวนรางวัลยกย่องเชิดชูเกียรติระดับชาติ และ/นานาชาติของบุคลากรต่อจำนวนอาจารย์/นักวิจัยทั้งหมด
- 5) ผลการจัดอันดับตาม THE Impact Ranking
- 6) จำนวนโครงการ/กิจกรรม ที่นำไปใช้ในการแก้ไขปัญหาเชิงพื้นที่ การใช้ประโยชน์เชิงพาณิชย์ และอุตสาหกรรมไม่น้อยกว่าร้อยละ 60 ของโครงการบริการวิชาการทั้งหมด
- 7) จำนวนทุนวิจัย/คน/ปี

กลยุทธ์ (Tactic)	โครงการ/กิจกรรม	ผู้รับผิดชอบ
กลยุทธ์ที่ 1 พัฒนา ระบบบริหารจัดการ งานวิจัยของ มหาวิทยาลัยให้มีความพร้อมที่จะก้าวไปสู่การ	<ol style="list-style-type: none"> 1) โครงการวิจัย ที่เป็นความต้องการเพื่อแก้ปัญหาของชุมชนในพื้นที่และภูมิภาค 2) โครงการปรับปรุงโครงสร้างสถาบันวิจัยให้มีความพร้อมในการสนับสนุนงานวิจัยและบริการวิชาการอย่างเป็นระบบและมีประสิทธิภาพ 3) โครงการสนับสนุนให้มีการจัดตั้งกลุ่มวิจัย ศูนย์วิจัย เพื่อสร้างความเป็นเลิศด้านการวิจัยของมหาวิทยาลัยนครพนมที่สามารถแก้ปัญหาให้กับชุมชนได้ 4) โครงการจัดทำแผนที่งานวิจัย (Research Mapping) และการสร้างแผนที่ความรู้ (Knowledge Mapping) ของมหาวิทยาลัย เพื่อนำไปกำหนดเป็นนโยบายและทิศทางการวิจัยของมหาวิทยาลัยต่อไป 	<ul style="list-style-type: none"> - รองอธิการบดี ฝ่ายวิจัยและบริการวิชาการ - ผู้อำนวยการสถาบันวิจัยและพัฒนา

กลยุทธ์ (Tactic)	โครงการ/กิจกรรม	ผู้รับผิดชอบ
เป็นมหาวิทยาลัยพัฒนาชุมชนเชิงพื้นที่ชั้นนำของประเทศ	5) โครงการพัฒนาระบบเทคโนโลยีสารสนเทศสำหรับงานวิจัย เพื่อสนับสนุนให้การทำวิจัยของบุคลากรและนักศึกษาสามารถดำเนินไปได้และบรรลุตามเป้าหมายที่กำหนด	- คณบดี / ผู้อำนวยการ
กลยุทธ์ที่ 2 พัฒนาศักยภาพนักวิจัยให้สามารถผลิตผลงานที่มีคุณภาพ	<p>1) โครงการพัฒนานักวิจัยใหม่หรือบุคคลที่เคยมีประสบการณ์วิจัยมาก่อนและต้องการเริ่มต้นทำวิจัยใหม่ ให้มีความรู้ความเข้าใจในขั้นตอน กรรมวิธีและกระบวนการในการพัฒนาข้อเสนอโครงการและการทำวิจัยที่ดี และสนับสนุนทุนเริ่มต้นการวิจัยเมื่อผ่านการอบรม</p> <p>2) โครงการพัฒนากลุ่มวิจัย (นักวิจัยรุ่นกลาง) เป็นการพัฒนานักวิจัยที่ต่อเนื่องมาจากการอบรมนักวิจัยใหม่และโครงการป่มเพาะนักวิจัย โดยกำหนดให้นักวิจัยรุ่นกลางไม่น้อยกว่า 3 คนขึ้นไปรวมกันจัดตั้งกลุ่มวิจัย (Frontier Research Group) โดยมีนักวิจัยอาวุโสทำหน้าที่เป็นหัวหน้ากลุ่มหรือพี่เลี้ยงกลุ่ม เพื่อขอรับทุนสนับสนุนงานวิจัยที่เป็นระดับแมคโคร</p> <p>3) โครงการพัฒนานักวิจัยพี่เลี้ยง (Mentor) เพื่อทำหน้าที่เป็นพี่เลี้ยงให้กับนักวิจัยใหม่สามารถพัฒนาศักยภาพและก้าวไปเป็นนักวิจัยที่ดีต่อไป</p> <p>4) โครงการจัดตั้ง Publication Clinic เพื่อทำหน้าที่สนับสนุนให้บุคลากรเตรียมต้นฉบับบทความที่มีคุณภาพ โดยมีผู้ทรงคุณวุฒิช่วยพิจารณาเนื้อหา และมีผู้เชี่ยวชาญที่ใช้ภาษาอังกฤษเป็นภาษาหลักช่วยตรวจสอบแก้ไขภาษา ก่อนส่งตีพิมพ์เผยแพร่ในวารสารวิชาการระดับนานาชาติมากขึ้นและมีค่า impact factor ที่สูงขึ้น</p> <p>5) โครงการพัฒนาบุคลากรสายสนับสนุนให้มีความเข้าใจในการพัฒนางานประจำโดยใช้งานวิจัยเป็นฐาน (Routine to Research) และการส่งเสริมการวิจัยสถาบันเพื่อพัฒนาหน่วยงานหรือองค์กร</p>	<p>- รองอธิการบดี ฝ่ายวิจัยและบริการวิชาการ</p> <p>- ผู้อำนวยการสถาบันวิจัยและพัฒนา</p> <p>- คณบดี / ผู้อำนวยการ</p>

กลยุทธ์ (Tactic)	โครงการ/กิจกรรม	ผู้รับผิดชอบ
<p>กลยุทธ์ที่ 3 ปรับปรุงโครงสร้างพื้นฐานด้านการวิจัยและสร้างบรรยากาศการวิจัยที่เอื้อต่อการผลิตผลงานที่มีคุณภาพ</p>	<p>1) โครงการปรับปรุงโครงสร้างของสถาบันวิจัยและพัฒนาให้เป็นหน่วยงานสนับสนุนที่รับผิดชอบด้านการบริหารงานวิจัยของมหาวิทยาลัยให้มีความเข้มแข็ง มีประสิทธิภาพ ลดความซ้ำซ้อน สามารถปฏิบัติการกิจได้ตามที่มหาวิทยาลัยกำหนด</p> <p>2) โครงการจัดทำแผนการจัดการเครื่องมือวิทยาศาสตร์ และการจัดจ้างนักวิทยาศาสตร์ ประจำเครื่องมือแต่ละชิ้น เพื่อทำหน้าที่ควบคุมการทำงานของเครื่องมือ ดูแล และบำรุงรักษาเครื่องมือให้อยู่ในสภาพดี ตลอดจนจัดทำรายงานการใช้เครื่องมือ</p> <p>3) โครงการพัฒนาระบบเทคโนโลยีสารสนเทศของข้อมูลเครื่องมือวิทยาศาสตร์ของมหาวิทยาลัยรวม ถึงระบบบริหารจัดการที่มีประสิทธิภาพที่แสดงถึง ตำแหน่งที่ตั้งของเครื่องมือ ค่าใช้จ่าย การจองเวลา การติดตามตรวจสอบผลการวิเคราะห์ เป็นต้น</p> <p>4) โครงการปรับปรุงกลไกส่งเสริมให้บุคลากรของมหาวิทยาลัยไปเผยแพร่ผลงานวิจัยในเวทีการประชุมระดับนานาชาติอย่างน้อยปีละ 1 ครั้งต่อคน พร้อมทำหน้าที่เป็นทูต (Brand Ambassador) แนะนำมหาวิทยาลัยให้ผู้เข้าร่วมสัมมนารู้จักมหาวิทยาลัยยนครพนมเพิ่มมากขึ้น</p>	<p>- รองอธิการบดี ฝ่ายวิจัยและบริการวิชาการ</p> <p>- ผู้อำนวยการสถาบันวิจัยและพัฒนา</p> <p>- คณบดี / ผู้อำนวยการ</p>

ยุทธศาสตร์ที่ 6 การผลิตบัณฑิตที่เป็นเลิศ (Excellence Graduate)

เป้าประสงค์ บัณฑิตจากมหาวิทยาลัยนครพนม เป็นผู้ที่มีความดี มีจริยธรรม มีความรู้ความสามารถ เชิงวิชาชีพ เป็นบัณฑิตที่ รอบรู้ภาษา เชี่ยวชาญเทคโนโลยี มีจิตสาธารณะ พร้อมทักษะ การทำงาน อยู่ร่วมกับผู้อื่นได้ในสังคมอย่างมีความสุข และมีทักษะในศตวรรษที่ 21 ที่เปรียบพร้อม โดยมีองค์ประกอบ : 3 กลยุทธ์ 5 ตัวชี้วัด และ 8 โครงการ / กิจกรรม การผลิตบัณฑิตที่เป็นเลิศ (Excellence Graduate)

องค์ประกอบ : 3 กลยุทธ์ 5 ตัวชี้วัด และ 8 โครงการ / กิจกรรม		
ตัวชี้วัด		
1) จำนวนผู้เรียนในสาขาวิชาที่เป็นความต้องการของประเทศ 2) ร้อยละการได้งานทำในพื้นที่หรือภูมิภาคของบัณฑิต (Percentage of Graduates Employed in the Region) 3) จำนวนนักศึกษา/บัณฑิตศึกษาที่เป็นผู้ประกอบการ (จบการศึกษาไม่เกิน 5 ปี) เพื่อส่งเสริม สนับสนุนให้นักศึกษาเป็นผู้ประกอบการในอนาคต 4) ความพึงพอใจของผู้ใช้บัณฑิต 5) มีระบบระบบฐานข้อมูลและจำนวนข้อมูลศิษย์เก่าของมหาวิทยาลัยนครพนม		
กลยุทธ์ (Tactic)	โครงการ/กิจกรรม	ผู้รับผิดชอบ
กลยุทธ์ที่ 1 พัฒนา นักศึกษาเป็นบัณฑิตให้เป็น ผู้นำการเปลี่ยนแปลงทาง สังคมมีค่านิยมที่ดี มี ศักยภาพ และ ความสามารถ	1) โครงการสนับสนุนและส่งเสริมกิจกรรมด้านการสร้างเสริมจิตสาธารณะ การธำรงไว้ซึ่งสถาบัน ชาติ ศาสนา พระมหากษัตริย์ และประชาคมโลก การสร้างเสริมจิตสำนึก กิจกรรม ด้านศิลปะ และวัฒนธรรมไทย และภูมิปัญญา ท้องถิ่น และความภาคภูมิใจในความเป็น มหาวิทยาลัยนครพนม 2) โครงการสนับสนุนและส่งเสริมให้นักศึกษาจัดกิจกรรมค่ายอาสาพัฒนาและบำเพ็ญประโยชน์ ร่วมกับนักศึกษา ภายในสถาบันหรือนักศึกษาต่างสถาบัน เพื่อให้ให้นักศึกษาได้เรียนรู้ ประสบการณ์และเข้าใจสภาพความเป็นอยู่ที่แท้จริง ของชนบท ได้เรียนรู้วัฒนธรรม ขนบธรรมเนียม และประเพณีท้องถิ่น 3) โครงการสนับสนุนให้มีการดูแล รักษาพยาบาล และฟื้นฟูสุขภาพ การประสานการตรวจสุขภาพ ประจำปี และการให้ คำปรึกษาเกี่ยวกับสุขภาพที่มีประสิทธิภาพแก่นักศึกษา	- ผู้ช่วยอธิการบดี ฝ่ายกิจการนักศึกษาและ ศิลปวัฒนธรรม - ผู้อำนวยการกองพัฒนานักศึกษา - คณบดี / ผู้อำนวยการ

กลยุทธ์ (Tactic)	โครงการ/กิจกรรม	ผู้รับผิดชอบ
<p>กลยุทธ์ที่ 2 โครงการพัฒนาการเป็นผู้ประกอบการใหม่ให้แก่นักศึกษา</p>	<p>1) โครงการอบรมเพื่อพัฒนาผู้ประกอบการใหม่ (UBI) โดยการสนับสนุนนักศึกษา/ศิษย์เก่าที่มีศักยภาพ ให้เข้าสู่กระบวนการพัฒนาไปสู่การเป็นผู้ประกอบการใหม่</p> <p>2) โครงการสนับสนุนให้นักศึกษาพัฒนาตัวเองเป็นผู้ประกอบการโดยจัดทำบริษัทจำลอง เพื่อพัฒนาธุรกิจจากกิจกรรมของนักศึกษา</p>	<p>- ผู้ช่วยอธิการบดี ฝ่ายกิจการนักศึกษาและศิลปวัฒนธรรม</p> <p>- ผู้อำนวยการกองพัฒนานักศึกษา</p> <p>- หัวหน้าศูนย์บ่มเพาะวิสาหกิจ</p>
<p>กลยุทธ์ที่ 3 พัฒนาระบบบริหารจัดการศิษย์เก่าสัมพันธ์</p>	<p>1) โครงการพัฒนาระบบฐานข้อมูลและความร่วมมือกับสมาคมศิษย์เก่าของมหาวิทยาลัยเพื่อ ร่วมกันพัฒนา มหาวิทยาลัยก้าวไปเป็นสถาบันการศึกษาชั้นนำด้านการพัฒนาชุมชน เชิงพื้นที่ของประเทศ</p> <p>2) โครงการสร้างความสัมพันธ์ระหว่างศิษย์เก่าและนักศึกษาปัจจุบัน เพื่อการสร้างความสัมพันธ์ ที่ใกล้ชิด ผ่านการจัดทำโครงการ/กิจกรรม</p> <p>3) โครงการประชาสัมพันธ์กิจกรรมของมหาวิทยาลัยถึงศิษย์เก่าอย่างต่อเนื่อง ผ่านเครือข่าย สังคม (Social Network) เพื่อให้ศิษย์เก่าติดตามความเคลื่อนไหวของมหาวิทยาลัย ได้ ขณะเดียวกัน มหาวิทยาลัยยังสามารถระดมทุนจากศิษย์เก่าผ่านช่องทางเครือข่าย สังคมได้</p>	<p>- ผู้ช่วยอธิการบดี ฝ่ายกิจการนักศึกษาและศิลปวัฒนธรรม</p> <p>- ผู้อำนวยการกองพัฒนานักศึกษา</p>

ยุทธศาสตร์ที่ 7 ศิลปวัฒนธรรมที่เป็นเลิศ (Excellence Culture Community)

เป้าประสงค์ เป็นผู้นำในการอนุรักษ์และประยุกต์ใช้ศิลปะและวัฒนธรรมไทยเพื่อรักษาคุณค่า และเพิ่มมูลค่าในระดับชาติและระดับนานาชาติ โดยมีองค์ประกอบ :
2 กลยุทธ์ 2 ตัวชี้วัด และ 11 โครงการ / กิจกรรม ศิลปวัฒนธรรมที่เป็นเลิศ (Excellence Culture Community)

องค์ประกอบ : 2 กลยุทธ์ 2 ตัวชี้วัด และ 11 โครงการ / กิจกรรม

ตัวชี้วัด

- 1) จำนวนโครงการ/กิจกรรมที่เผยแพร่ภูมิปัญญาท้องถิ่นและของประเทศชาติ หรือกิจกรรมส่งเสริมการทำนุบำรุงศิลปวัฒนธรรมและศาสนา หรือการให้บริการวิชาการเพื่อพัฒนาชุมชนและสังคม
- 2) ฐานข้อมูลความเชี่ยวชาญของบุคลากรมหาวิทยาลัยนครพนม เพื่อเป็นที่พึ่งของชุมชนเชิงพื้นที่

กลยุทธ์ (Tactic)	โครงการ/กิจกรรม	ผู้รับผิดชอบ
<p>กลยุทธ์ที่ 1 พัฒนาระบบและกลไกการบริหารจัดการงานด้านทำนุบำรุงศิลปวัฒนธรรมของมหาวิทยาลัยนครพนม</p>	<ol style="list-style-type: none"> 1) โครงการจัดทำแผนแม่บทและแผนปฏิบัติการด้านการทำนุบำรุงศิลปวัฒนธรรมทั้งระยะสั้นและระยะยาว และการดำเนินการตามแผน 2) โครงการพัฒนาระบบสารสนเทศให้เป็นแหล่งอ้างอิงข้อมูลที่สำคัญของภูมิภาคด้านทำนุบำรุงศิลปวัฒนธรรม จัดทำฐานข้อมูล รวบรวมองค์ความรู้งานวิจัยด้านศิลปะ วัฒนธรรม ภูมิปัญญาท้องถิ่น สถาปัตยกรรม กลุ่มชาติพันธุ์ของไทย และอนุภูมิภาคลุ่มน้ำโขง 3) กิจกรรมมอบรางวัลเชิดชูเกียรติให้แก่บุคคล และศิลปิน ที่ทำคุณประโยชน์ เผยแพร่ ส่งเสริม ศิลปวัฒนธรรมท้องถิ่น และภูมิปัญญาของท้องถิ่น 4) โครงการวิจัยและพัฒนาหลักสูตรท้องถิ่นของการศึกษาในระดับต่าง ๆ โดยการผสมผสานงานพัฒนาศิลปะ วัฒนธรรม และภูมิปัญญาท้องถิ่นให้เป็นองค์ความรู้ที่มีคุณค่าและมีมูลค่าเพิ่ม เสริมสร้างความเข้มแข็งให้กับชุมชน 	<ul style="list-style-type: none"> - รองอธิการบดี ฝ่ายแผนและงบประมาณ - รองอธิการบดี ฝ่ายวิชาการ - รองอธิการบดี ฝ่ายบริหารงานบุคคล

กลยุทธ์ (Tactic)	โครงการ/กิจกรรม	ผู้รับผิดชอบ
	<p>5) โครงการฟื้นฟูสถาบันศรีโคตรบูรณ์ศึกษา ให้เป็นหน่วยงานหลักของมหาวิทยาลัยนครพนมในความรับผิดชอบภารกิจด้านการศึกษาและวิจัยทางด้านศิลปะและวัฒนธรรมที่จะมีส่วนในการสนับสนุนทางด้านการจัดการเรียนการสอน</p> <p>6) โครงการสนับสนุนและส่งเสริมการจัดกิจกรรมด้านศิลปวัฒนธรรมให้นักศึกษา</p> <p>7) โครงการสร้างเครือข่ายความร่วมมือกับศิลปินพื้นบ้าน ปรชาญชาวบ้าน ชุมชนและหน่วยงานอื่นในด้านศิลปวัฒนธรรม ภูมิปัญญาอีสานกับกลุ่มประเทศอนุภูมิภาคแม่น้ำโขง และการมีส่วนร่วมในกิจกรรมของมหาวิทยาลัย</p> <p>8) โครงการพัฒนาและเชื่อมโยงศิลปวัฒนธรรมท้องถิ่นอีสานกับท้องถิ่นอื่นภายในประเทศ และเชื่อมโยงกับศิลปวัฒนธรรมของประเทศเพื่อนบ้านและนานาชาติ ผ่านการจัดกิจกรรม</p>	<p>- รองอธิการบดี ฝ่ายวิจัยและบริการวิชาการ</p> <p>- คณบดี / ผู้อำนวยการ</p>
<p>กลยุทธ์ที่ 2 เป็นศูนย์กลางของการพัฒนาเศรษฐกิจสร้างสรรค์ด้วยศิลปะ วัฒนธรรม และภูมิปัญญาของพื้นที่</p>	<p>1) โครงการเป็นศูนย์กลางการพัฒนาความคิดสร้างสรรค์ที่ผสมผสานกับศิลปะ วัฒนธรรม และภูมิปัญญาให้แก่ชุมชน</p> <p>2) โครงการสนับสนุนและส่งเสริมให้มีการนำศิลปะ วัฒนธรรม และภูมิปัญญามาใช้ในการขับเคลื่อนเศรษฐกิจสร้างสรรค์ (Creative economy)</p> <p>3) โครงการสนับสนุนให้มีการทำวิจัยในหัวข้อที่เกี่ยวข้องกับเศรษฐกิจสร้างสรรค์ (Creative Economy) เพื่อสร้างมูลค่าเพิ่มและพัฒนาความเป็นอยู่ของสังคมไทยให้มีความยั่งยืน</p>	<p>- รองอธิการบดี ฝ่ายวิจัยและบริการวิชาการ</p> <p>- คณบดี / ผู้อำนวยการ</p>

ยุทธศาสตร์ที่ 8 มหาวิทยาลัยเพื่อการพัฒนาชุมชนและท้องถิ่น (Area-Based and Community University)

เป้าประสงค์ เป็นผู้นำด้านการพัฒนาชุมชนและสังคมชั้นนำของประเทศ โดยการนำผลงานวิจัย ผสมผสานกับศิลปะ วัฒนธรรม และภูมิปัญญาของพื้นที่โดยมีองค์ประกอบ : 1 กลยุทธ์ 3 ตัวชี้วัด และ 8 โครงการ / กิจกรรม มหาวิทยาลัยเพื่อการพัฒนาชุมชนและท้องถิ่น (Area-Based and Community University)

องค์ประกอบ : 1 กลยุทธ์ 4 ตัวชี้วัด และ 8 โครงการ / กิจกรรม

ตัวชี้วัด

- 1) การมีส่วนร่วมของบุคคลหรือหน่วยงานในชุมชน ท้องถิ่น พื้นที่ หรือภูมิภาค (Non Age Group Participation)
- 2) ร้อยละของหลักสูตรที่มีส่วนร่วมของชุมชนและท้องถิ่น (Inclusive Community)
- 3) ร้อยละของผลงานทางวิชาการเพื่อพัฒนาในพื้นที่ ภูมิภาค (Research/Service in Region)
- 4) การพัฒนาเชิงพื้นที่ (โครงสร้างพื้นฐาน ด้านภูมิศาสตร์และสิ่งแวดล้อม สังคม (Area Based Development)

กลยุทธ์ (Tactic)	โครงการ/กิจกรรม	ผู้รับผิดชอบ
<p>กลยุทธ์ที่ 1 การสร้างเครือข่ายความร่วมมือกับชุมชนในพื้นที่อนุภูมิภาคลุ่มน้ำโขงตอนกลาง</p>	<ol style="list-style-type: none"> 1) โครงการจัดทำบันทึกข้อตกลงความร่วมมือกับเครือข่ายท้องถิ่นในพื้นที่นำร่องที่ มหาวิทยาลัยนครพนมมีพื้นที่การศึกษาตั้งอยู่ เพื่อจัดทำ “โครงการชุมชนต้นแบบ” และจัดทำแผนปฏิบัติการร่วมกับผู้นำเพื่อแก้ปัญหาต่าง ๆ ให้ชุมชน 2) โครงการพัฒนาเครือข่ายความร่วมมือกับหน่วยงานภาครัฐกิจและอุตสาหกรรม โดยเฉพาะ SME ที่ต้องการองค์ความรู้ด้านการวิจัยไปใช้เพื่อพัฒนาอุตสาหกรรมโดย การสนับสนุนงบประมาณจากภาครัฐหรือเอกชน 3) โครงการพัฒนาแหล่งเรียนรู้ที่อยู่ภายนอกมหาวิทยาลัย ร่วมมือกับปราชญ์ชุมชน และท้องถิ่น ให้เป็นแหล่งเรียนรู้ที่นำมาใช้ได้จริง มีกระบวนการพัฒนาความรู้ การค้นหาองค์ความรู้จากสิ่งที่มีอยู่ในชุมชน 4) โครงการสร้างเครือข่ายการประชาสัมพันธ์กับสื่อมวลชนระดับท้องถิ่นและระดับชาติเพื่อ เผยแพร่กิจกรรมและโครงการบริการวิชาการที่มหาวิทยาลัยดำเนินการ ตลอดจน การประชาสัมพันธ์ผ่าน Social Network 	<ul style="list-style-type: none"> - รองอธิการบดี ฝ่ายวิจัยและบริการวิชาการ - ผู้อำนวยการสถาบันวิจัยและพัฒนา - คณบดี / ผู้อำนวยการ

กลยุทธ์ (Tactic)	โครงการ/กิจกรรม	ผู้รับผิดชอบ
	5) โครงการสนับสนุนให้มหาวิทยาลัยนครพนมเป็นศูนย์กลางการพัฒนาทรัพยากรมนุษย์และ การพัฒนาสังคมที่สำคัญของพื้นที่อนุภูมิภาคลุ่มน้ำโขงตอนกลาง 6) โครงการจัดตั้งศูนย์วิชาชีพ 7) โครงการพัฒนาชุมชนเชิงพื้นที่ 1 คณะ 1 อำเภอ 8) โครงการบริการวิชาการที่สร้างรายได้	

ตารางที่ 7 ตัวชี้วัดค่าเป้าหมายแผนปฏิบัติการ ประจำปีงบประมาณ พ.ศ. 2569 จำนวน 30 ตัวชี้วัด

ตัวชี้วัด	หน่วยนับ	ค่าเป้าหมาย
พันธกิจที่ 1 พันธกิจด้านการบริหารจัดการองค์กร		
1. ร้อยละของตัวชี้วัดของแผนยุทธศาสตร์ที่บรรลุเป้าหมาย	ร้อยละ	≥90
2. มีการจัดทำระบบบริหารความเสี่ยงและควบคุมภายในครบทุกหน่วยงาน	ร้อยละ	100
3. มีการจัดทำรายงานการเงินเสนอสภามหาวิทยาลัยอย่างสม่ำเสมอ	ครั้ง/ปี	2
4. ความพึงพอใจของผู้ใช้ระบบเทคโนโลยีสารสนเทศ	คะแนน	≥4.00
5. ผลการประเมินคุณภาพการศึกษาภายใน	คะแนน	≥4.70
6. จำนวนโครงการ/กิจกรรมที่ส่งเสริม สนับสนุน พัฒนาและเอื้ออำนวยความสะดวกในการทำงาน การใช้ชีวิต และสวัสดิการของบุคลากร	โครงการ	35
7. ร้อยละผู้ดำรงตำแหน่งทางวิชาการของบุคลากรสายวิชาการ	ร้อยละ	≥45
8. ความพึงพอใจของบุคลากรและนักศึกษาต่อโครงสร้างพื้นฐานของมหาวิทยาลัยนครพนม	คะแนน	≥4.00
9. ผลคะแนนเฉลี่ยระดับคุณธรรมและความโปร่งใส (ITA) ในการดำเนินงานของ อว.	คะแนน	85
พันธกิจที่ 2 พันธกิจด้านการผลิตบัณฑิต		
10. ร้อยละของหลักสูตรที่จัดการเรียนรู้ผ่านการปฏิบัติงานจริง (Percentage of Curricular with Work-Integrated Learning)	ร้อยละ	100
11. อัตราการคงอยู่ของผู้เรียน (Students Retention Rate)	ร้อยละ	≥90
12. ร้อยละของรายวิชาที่ใช้สื่อออนไลน์ที่คณาจารย์พัฒนาขึ้นเพื่อตอบสนองต่อการเรียนรู้อย่างต่อเนื่อง	ร้อยละ	≥90
13. ร้อยละการได้งานทำในพื้นที่หรือภูมิภาคของบัณฑิต (Percentage of Graduates Employed in the Region))	ร้อยละ	≥60
14. จำนวนนักศึกษา/บัณฑิตศึกษาที่เป็นผู้ประกอบการ (จบการศึกษาไม่เกิน 5 ปี) เพื่อส่งเสริมสนับสนุนให้นักศึกษาเป็น	คน	5

ตัวชี้วัด	หน่วยนับ	ค่าเป้าหมาย
ผู้ประกอบการในอนาคต		
15. ความพึงพอใจของผู้ใช้บัณฑิต	ร้อยละ	≥90
16. มีระบบฐานข้อมูลและจำนวนข้อมูลศิษย์เก่าของมหาวิทยาลัยนครพนม	ร้อยละ	≥80
17. จำนวนผู้เรียนในสาขาวิชาที่เป็นความต้องการของประเทศ	คน	280
พันธกิจที่ 3 พันธกิจด้านการวิจัย		
18. จำนวนบทความ ผลงานสร้างสรรค์และสิ่งประดิษฐ์ ที่ตีพิมพ์และเผยแพร่ในวารสารทางวิชาการระดับชาตินานาชาติ	เรื่อง	≥300
19. จำนวนผลงานวิจัย และนวัตกรรมที่ยื่นขอจดทรัพย์สินทางปัญญา/บัญชีนวัตกรรม	เรื่อง	25
20. อัตราการอ้างอิงของผลงานที่ได้รับการตีพิมพ์	อัตรา	≥4
21. จำนวนรางวัลยกย่องเชิดชูเกียรติระดับชาติ และ/นานาชาติของบุคลากรต่อจำนวนอาจารย์/นักวิจัยทั้งหมด	รางวัล	5
22. ผลการจัดอันดับตาม THE Impact Ranking	อันดับ	≤1,501+
23. จำนวนโครงการ/กิจกรรม ที่นำมาแก้ไขปัญหาเชิงพื้นที่ การใช้ประโยชน์เชิงพาณิชย์ และอุตสาหกรรมไม่น้อยกว่าร้อยละ 60 ของโครงการบริการวิชาการทั้งหมด	ร้อยละ	≥90
24. จำนวนเงินวิจัย/คน/ปี	บาท	-ด้านวิทย์สุขภาพ 50,000 บาท/คน -ด้านวิทย์เทคโนโลยี 60,000 บาท/คน -ด้านมนุษยศาสตร์ 25,000 บาท/คน

ตัวชี้วัด	หน่วยนับ	ค่าเป้าหมาย
พันธกิจที่ 4 พันธกิจด้านการบริการวิชาการ		
25. การมีส่วนร่วมของบุคคลหรือหน่วยงานในชุมชน ท้องถิ่น พื้นที่ หรือภูมิภาค (Non Age Group Participation)	ร้อยละ	≥90
26. ร้อยละของหลักสูตรที่มีส่วนร่วมของชุมชนและท้องถิ่น (Inclusive Community)	ร้อยละ	≥90
27. ร้อยละของผลงานทางวิชาการเพื่อพัฒนาในพื้นที่ ภูมิภาค (Research/Service in Region)	ร้อยละ	≥30
28. การพัฒนาเชิงพื้นที่ (โครงสร้างพื้นฐาน ด้านภูมิศาสตร์และสิ่งแวดล้อม สังคม (Area Based Development)	ร้อยละ	≥80
พันธกิจที่ 5 พันธกิจด้านการทำนุบำรุงศิลปและวัฒนธรรม		
29. จำนวนโครงการ/กิจกรรมที่เผยแพร่ภูมิปัญญาท้องถิ่นและของประเทศชาติ หรือกิจกรรมส่งเสริมการทำนุบำรุงศิลปวัฒนธรรม และศาสนา หรือการให้บริการวิชาการเพื่อพัฒนาชุมชนและสังคม	โครงการ	≥50
30. ฐานข้อมูลความเชี่ยวชาญของบุคลากรมหาวิทยาลัยนครพนม เพื่อเป็นที่พึ่งของชุมชนเชิงพื้นที่	ข้อมูล	≥90

ตารางที่ 8 ตัวชี้วัดค่าเป้าหมายแผนปฏิบัติการดำเนินการตามค่าเป้าหมายตัวชี้วัดของกระทรวงการอุดมศึกษา
วิทยาศาสตร์ วิจัยและนวัตกรรม ประจำปีงบประมาณ พ.ศ. 2569 จำนวน 5 ตัวชี้วัด

ตัวชี้วัด	หน่วยนับ	ค่าเป้าหมาย
ประเด็นยุทธศาสตร์ 1 การพัฒนาเศรษฐกิจให้มีความสามารถในการแข่งขัน และพึ่งพาตนเองได้อย่างยั่งยืน ด้วยการอุดมศึกษา วิทยาศาสตร์ วิจัยและนวัตกรรม		
เป้าหมายการให้บริการกระทรวง : ยกระดับการพัฒนาเศรษฐกิจโดยใช้กำลังคนสมรรถนะสูง วิทยาศาสตร์ นวัตกรรมและเทคโนโลยี และพัฒนาผู้ประกอบการฐานนวัตกรรม เพิ่มขีดความสามารถในการแข่งขันระดับสากล		
1. จำนวนธุรกิจขนาดกลางและขนาดย่อม (SME) ที่ได้รับการยกระดับศักยภาพและมีรายได้เพิ่มขึ้น	ราย	7
2. มูลค่าผลกระทบต่อเศรษฐกิจ สังคม และคุณภาพชีวิตที่เกิดจากการนำผลงานวิจัยและพัฒนานวัตกรรมไปใช้ประโยชน์	ล้านบาท	10
3. จำนวนสตาร์ทอัพที่กระทรวงการอุดมศึกษา วิทยาศาสตร์ วิจัยและนวัตกรรม ให้การสนับสนุน	ราย	7
ประเด็นยุทธศาสตร์ 2 การยกระดับสังคมและสิ่งแวดล้อม ด้วยการอุดมศึกษา วิทยาศาสตร์ วิจัยและนวัตกรรม		
เป้าหมายการให้บริการกระทรวง : สังคมไทยมีการพัฒนาอย่างยั่งยืน มีธรรมาภิบาล มีความพร้อมเป็นสังคมสูงวัย และยกระดับการจัดการทรัพยากร		
4. มูลค่าผลกระทบต่อสังคมที่เกิดจากการนำผลงานวิจัย และพัฒนานวัตกรรมไปใช้ประโยชน์	ล้านบาท	3
5. ผลคะแนนเฉลี่ยระดับคุณธรรมและความโปร่งใส (ITA) ในการดำเนินงานของกระทรวงการอุดมศึกษา วิทยาศาสตร์ วิจัยและนวัตกรรม	คะแนน	89
ประเด็นยุทธศาสตร์ 4 การพัฒนากำลังคน สถาบันอุดมศึกษา และหน่วยงานวิจัยให้เป็นฐานการขับเคลื่อนการพัฒนาเศรษฐกิจและสังคมของประเทศ		
เป้าหมายการให้บริการกระทรวง : กำลังคน สถาบันอุดมศึกษา และสถาบันวิจัยของประเทศ ได้รับการพัฒนาให้มีสมรรถนะสูง สามารถเพิ่มขีดความสามารถในการแข่งขันของประเทศ		
6. จำนวนผู้เข้ารับการถ่ายทอดความรู้และเรียนรู้ ผ่านการเข้าร่วมกิจกรรม/ฝึกอบรม/แหล่งเรียนรู้ ตลอดจนการเข้าถึงสื่อในรูปแบบ Lifelong Learning	คน	3,000

ตารางที่ 9 : รายการงบประมาณหน่วยงานประจำปีงบประมาณ พ.ศ. 2569

1. รายการครุภัณฑ์

ลำดับ	รายการ	คำขอ	จำนวนที่ได้รับจัดสรร
รวม			107,892,400.00
ผลผลิตผู้สำเร็จการศึกษาด้านวิทยาศาสตร์และเทคโนโลยี			106,572,400.00
คณะวิทยาศาสตร์		35,215,000.00	35,215,000.00
1	เครื่องตรวจวิเคราะห์ทางภูมิคุ้มกันแบบอัตโนมัติ (Immunology Automate) ตำบลหนองญาติ อำเภอเมืองนครพนม จังหวัดนครพนม 1 เครื่อง	600,000.00	600,000.00
2	ครุภัณฑ์ชุดปฏิบัติการด้านฟิสิกส์พื้นฐาน ตำบลหนองญาติ อำเภอเมืองนครพนม จังหวัดนครพนม 1 ชุด	3,015,000.00	3,015,000.00
3	ชุดครุภัณฑ์ห้องปฏิบัติการเพื่อศึกษาการเปลี่ยนแปลงสภาพภูมิอากาศและสิ่งแวดล้อมในลุ่มแม่น้ำโขง ตำบลหนองญาติ อำเภอเมืองนครพนม จังหวัดนครพนม 1 ชุด	3,000,000.00	3,000,000.00
4	ชุดเครื่องทำแห้งภายใต้ความเย็นและสูญญากาศ (Freeze Dryers) ตำบลหนองญาติ อำเภอเมืองนครพนม จังหวัดนครพนม 1 ชุด	2,800,000.00	2,800,000.00
5	ชุดครุภัณฑ์ห้องปฏิบัติการกล้องจุลทรรศน์เพื่อศึกษาการเปลี่ยนแปลงสิ่งมีชีวิตในระบบนิเวศลุ่มแม่น้ำโขง ตำบลหนองญาติ อำเภอเมืองนครพนม จังหวัดนครพนม 1 ชุด	2,800,000.00	2,800,000.00
6	ชุดครุภัณฑ์สำหรับห้องปฏิบัติการเพาะเลี้ยงเซลล์สัตว์ ตำบลหนองญาติ อำเภอเมืองนครพนม จังหวัดนครพนม 1 ชุด	3,000,000	3,000,000
7	ชุดครุภัณฑ์สำหรับเตรียมและเก็บรักษาตัวอย่างทางชีวภาพ ตำบลหนองญาติ อำเภอเมืองนครพนม จังหวัดนครพนม 1 ชุด	2,500,000	2,500,000
8	เครื่องวินิจฉัยจุลชีพอัตโนมัติด้วยเทคนิคลิตโทพแมสสเปกโทรเมตรี ตำบลหนองญาติ อำเภอเมืองนครพนม จังหวัดนครพนม 1 เครื่อง	15,000,000.00	15,000,000.00
9	ชุดเพิ่มปริมาณสารพันธุกรรมในสภาพจริง (Real-time PCR) ตำบลหนองญาติ อำเภอเมืองนครพนม จังหวัดนครพนม 1 ชุด	2,500,000.00	2,500,000.00

ลำดับ	รายการ	คำขอ	จำนวนที่ได้รับจัดสรร
รวม			107,892,400.00
ผลผลิตผู้สำเร็จการศึกษาด้านวิทยาศาสตร์และเทคโนโลยี			106,572,400.00
วิทยาลัยเทคโนโลยีอุตสาหกรรมศรีสงคราม		12,106,400.00	11,914,400.00
1	ครุภัณฑ์ห้องปฏิบัติการซ่อมบำรุงอุตสาหกรรมและระบบอัตโนมัติ ตำบลศรีสงคราม อำเภอศรีสงคราม จังหวัดนครพนม 1 ชุด	3,968,400.00	3,776,400.00
2	ชุดปฏิบัติการควบคุมเครื่องจักรกลพื้นฐานในงานอุตสาหกรรม ตำบลศรีสงคราม อำเภอศรีสงคราม จังหวัดนครพนม 1 ชุด	4,200,000.00	4,200,000.00
3	ครุภัณฑ์ห้องปฏิบัติการระบบทำความเย็นและปรับอากาศในอุตสาหกรรม ตำบลศรีสงคราม อำเภอศรีสงคราม จังหวัดนครพนม 1 ชุด	3,938,000.00	3,938,000.00
สำนักวิทยบริการ		3,169,000.00	2,933,000.00
1	ครุภัณฑ์ระบบ Smart Digital Library (SDL) ด้วยเทคโนโลยี Radio Frequency Identification (RFID) ตำบลนาราชควาย อำเภอเมืองนครพนม จังหวัดนครพนม 1 ระบบ	3,169,000.00	2,933,000.00
คณะเกษตรและเทคโนโลยี		3,590,000.00	3,590,000.00
1	ครุภัณฑ์ชุดปฏิบัติการเรียนรู้เทคโนโลยีและนวัตกรรมการผลิตไข่ไก่ ตำบลขามเฒ่า อำเภอเมืองนครพนม จังหวัดนครพนม 1 ชุด	3,590,000.00	3,590,000.00

ลำดับ	รายการ	คำขอ	จำนวนที่ได้รับจัดสรร
รวม			107,892,400.00
ผลผลิตผู้สำเร็จการศึกษาด้านวิทยาศาสตร์และเทคโนโลยี			106,572,400.00
คณะเทคโนโลยีอุตสาหกรรม		43,020,000.00	43,020,000.00
1	ครุภัณฑ์ห้องปฏิบัติการโลหะวิทยา ตำบลหนองญาติ อำเภอเมืองนครพนม จังหวัดนครพนม 1 ชุด	7,000,000.00	7,000,000.00
2	ครุภัณฑ์ชุดปฏิบัติการทดสอบยานยนต์ไฟฟ้าแบบแยกสถานีพร้อมอุปกรณ์ตรวจสอบวิเคราะห์ครบวงจร ตำบลหนองญาติ อำเภอเมืองนครพนม จังหวัดนครพนม 1 ชุด	5,000,000.00	5,000,000.00
3	ครุภัณฑ์ชุดปฏิบัติการระบบตรวจวัดและวิเคราะห์ระบบยานยนต์ไฟฟ้า สมัยใหม่รองรับอุตสาหกรรม ตำบลหนองญาติ อำเภอเมืองนครพนม จังหวัดนครพนม 1 ชุด	4,500,000.00	4,500,000.00
4	ครุภัณฑ์ชุดปฏิบัติการวิศวกรรมเครื่องกลขั้นสูงสำหรับงานอุตสาหกรรม ตำบลหนองญาติ อำเภอเมืองนครพนม จังหวัดนครพนม 1 ชุด	7,000,000.00	7,000,000.00
5	ครุภัณฑ์ชุดปฏิบัติการนวัตกรรมอุตสาหกรรมสำหรับระบบการควบคุมอัตโนมัติและการบำรุงรักษาผ่านระบบเครือข่าย Cloud Platform พร้อมเทคโนโลยี Digital Twin, Artificial Intelligence (AI), Industrial Internet of Things (IIoT) และ Machine Learning ตำบลหนองญาติ อำเภอเมืองนครพนม จังหวัดนครพนม 1 ชุด	6,000,000.00	6,000,000.00
6	ครุภัณฑ์ศูนย์ทดสอบและมาตรฐานชิ้นส่วนและยานยนต์สมัยใหม่ ตำบลหนองญาติ อำเภอเมืองนครพนม จังหวัดนครพนม 1 ชุด	13,520,000.00	13,520,000.00
คณะวิศวกรรมศาสตร์		9,900,000.00	9,900,000.00
1	ชุดทดสอบสมรรถนะขั้นสูงของวัสดุแอสฟัลต์คอนกรีต Asphalt Concrete เพื่อรองรับการยกระดับมาตรฐานวัสดุงานผิวทาง ตำบลหนองญาติ อำเภอเมืองนครพนม จังหวัดนครพนม 1 ชุด	9,900,000.00	9,900,000.00

ลำดับ	รายการ	คำขอ	จำนวนที่ได้รับจัดสรร
รวม			107,892,400.00
ผลผลิตผู้สำเร็จการศึกษาด้านวิทยาศาสตร์สุขภาพ		1,450,000.00	1,320,000.00
วิทยาลัยพยาบาลบรมราชชนนี นครพนม		1,450,000.00	1,320,000.00
1	เครื่องกระตุกไฟฟ้าหัวใจชนิดไบเฟลลิก (defibrillation) ตำบลในเมือง อำเภอเมืองนครพนม จังหวัดนครพนม 2 เครื่อง	970,000	900,000.00
2	ชุดฝึกการใส่สายสวนปัสสาวะเพศชายและหญิง (Foley's cath) ตำบลในเมือง อำเภอเมืองนครพนม จังหวัดนครพนม 4 ตัว	480,000	420,000.00

2. รายการสิ่งก่อสร้าง

ลำดับ	รายการ	คำขอ	จำนวนที่ได้รับจัดสรร
รวม		66,324,000.00	66,019,000.00
ผลผลิตผู้สำเร็จการศึกษาด้านสังคมศาสตร์		17,648,000.00	17,343,000.00
คณะศิลปศาสตร์และวิทยาศาสตร์			3,198,000.00
1	ปรับปรุงอาคาร 50 พรรษามหาวิจิตรลางกรณ์ ตำบลนาราชควาย อำเภอเมืองนครพนม จังหวัดนครพนม 1 รายการ	3,198,000.00	3,198,000.00
คณะวิทยาการจัดการและเทคโนโลยีสารสนเทศ			1,145,000.00
1	ทาสีอาคาร คณะวิทยาการจัดการและเทคโนโลยีสารสนเทศ ตำบลนาราชควาย อำเภอเมืองนครพนม จังหวัดนครพนม 1 รายการ	1,450,000.00	1,145,000.00
วิทยาลัยธาตุพนม			13,000,000.00
1	ปรับปรุงอาคารอำนวยการหอประชุม ตำบลธาตุพนม อำเภอธาตุพนม จังหวัดนครพนม 1 รายการ	13,000,000.00	13,000,000.00
ผลผลิตผู้สำเร็จการศึกษาด้านวิทยาศาสตร์และเทคโนโลยี		48,676,000.00	48,676,000.00
คณะวิทยาศาสตร์			7,455,000.00
1	ก่อสร้างอาคารต้นแบบพลังงานสีเขียวเพื่อความเป็นกลางทางคาร์บอน ตำบลหนองญาติ อำเภอเมืองนครพนม จังหวัดนครพนม 1 หลัง	7,455,000.00	7,455,000.00
วิทยาลัยเทคโนโลยีอุตสาหกรรมศรีสงคราม			15,927,000.00
1	ก่อสร้างโรงจอดรถนักศึกษาและบุคลากร ตำบลศรีสงคราม อำเภอศรีสงคราม จังหวัดนครพนม 1 หลัง	1,900,000.00	1,900,000.00
2	ก่อสร้างอาคารเอนกประสงค์และกิจกรรมนักศึกษา ตำบลศรีสงคราม อำเภอศรีสงคราม จังหวัดนครพนม 1 หลัง	10,294,000.00	10,294,000.00
3	ปรับปรุงหลังคาโรงฝึกงาน ตำบลศรีสงคราม อำเภอศรีสงคราม จังหวัดนครพนม 4 รายการ	3,733,000.00	3,733,000.00
วิทยาลัยนาหว้า			10,294,000.00
1	ก่อสร้างอาคารเอนกประสงค์และกิจกรรมนักศึกษา ตำบลนาหว้า อำเภอนาหว้า จังหวัดนครพนม 1 หลัง	10,294,000.00	10,294,000.00
สำนักงานอธิการบดี			15,000,000.00
1	ปรับปรุงห้องรับรองอาคารหอประชุมอนุภูมิภาคลุ่มน้ำโขง ตำบลนาราชควาย อำเภอเมืองนครพนม จังหวัดนครพนม 1 รายการ	15,000,000.00	15,000,000.00

ตารางที่ 10 : นโยบายการพัฒนามหาวิทยาลัยนครพนม



องค์ประกอบที่ 1

ทิศทางของการ Transform to New S – Curve ที่เป็นเป้าหมายของการพัฒนาในระยะยาว



องค์ประกอบที่ 2

วางแผนยุทธศาสตร์ระยะยาว กำหนดแผนปฏิบัติการเพื่อรองรับการเป็นมหาวิทยาลัยสมบูรณ์แบบ (Comprehensive University) ในกำกับของรัฐ แบบรวมบริการ ประสานภารกิจ



องค์ประกอบที่ 3

กำหนดแผนคน จัดเตรียมบุคลากร สร้างระบบการบริหารงานบุคคลให้มีประสิทธิภาพทางการบริหาร พัฒนากิจสายคณาจารย์และคณาจารย์สายสนับสนุน ทั้งบุคลากรเก่าและบุคลากรใหม่ เพื่อเพิ่มสมรรถนะให้ตรงตามบริบทของศาสตร์และหน่วยงานของตนเอง



องค์ประกอบที่ 4

จัดระบบการเงิน กำหนดแผนเงิน โดยสร้างระบบการบริหารเงิน ทั้งการหารายได้และการบริหารรายจ่าย ภายใต้กรอบรวมของเงินงบประมาณแผ่นดินและเงินรายได้ ในลักษณะงบประมาณแบบวงเงินรวมของมหาวิทยาลัยฯ ในบริบทที่ต้องคำนึงถึงความเสี่ยงในอนาคตมาประกอบ



องค์ประกอบที่ 5

ปรับโครงสร้างองค์กร เตรียมการ Transform สู่ New S – Curve ใหม่ ด้วยการเริ่มตั้งแต่การปรับวัฒนธรรมองค์กร และระบบการบริหารงานแบบรวมบริการ ประสานภารกิจ เพื่อเพิ่มประสิทธิภาพ ความรวดเร็ว และยั่งยืน



องค์ประกอบที่ 6

พัฒนาโครงสร้างพื้นฐานของมหาวิทยาลัย (Green and Sustainable Campus) สิ่งอำนวยความสะดวก (Smart Facilities) ห้องเรียนอัจฉริยะ (Smart Classroom) และระบบสารสนเทศ/ดิจิทัลเพื่อรองรับการศึกษาสมัยใหม่



องค์ประกอบที่ 7

พัฒนาหลักสูตรที่มีคุณลักษณะเฉพาะและการเรียนการสอนสมัยใหม่ที่เน้นคุณภาพ พร้อมเพิ่มทักษะการคิดวิเคราะห์/UKPSF รองรับยุค New Normal and New Innovation



องค์ประกอบที่ 8

การสร้างความเข้มแข็งให้นักศึกษามีคุณลักษณะ (DNA) ตามอัตลักษณ์ที่พึงประสงค์ ตามแบบฉบับนักศึกษาของมหาวิทยาลัยนครพนม “จิตสาธารณะ พร้อมทักษะการทำงาน” ด้วยการเรียนรู้แบบควบคู่กับการสหกิจศึกษาในเชิงบูรณาการกับการทำงาน (Cooperative and Work Integrated Education: CWIE)



องค์ประกอบที่ 9

เชื่อมโยงความสัมพันธ์กับศิษย์เก่า/สมาคมศิษย์เก่า เพื่อการพัฒนาศักยภาพอย่างต่อเนื่อง เป็นการเรียนรู้ตลอดชีวิต Lifelong Learning



องค์ประกอบที่ 10

พัฒนางานวิจัยเพื่อเพิ่มศักยภาพและการสร้างนวัตกรรมเพื่อเพิ่มมูลค่าในฐาน: เป็นเสาหลักทางความคิด (Think Tank) ของการพัฒนาชุมชนท้องถิ่น



องค์ประกอบที่ 11

สู่สถาบันการศึกษาที่มุ่งเน้นการบริการวิชาการ และการพัฒนาเชิงพื้นที่ (Area – Based University) ต่อยอดโครงการพัฒนาชุมชน สังคม ท้องถิ่น ศิลปวัฒนธรรม



องค์ประกอบที่ 12

การอำนวยความสะดวก/การกำกับ/การติดตามที่มีประสิทธิภาพของอธิการบดีและผู้บริหารที่จะนำไปสู่การปฏิบัติ ควบคู่ไปกับการมีส่วนร่วมของทุกภาคส่วนที่จะร่วมกันขับเคลื่อนและพัฒนามหาวิทยาลัยนครพนม

ค่าใช้จ่ายประจำมหาวิทยาลัยนครพนม (มนพ.301)

ประจำปีงบประมาณ พ.ศ. 2569

จำแนกรายหน่วยงาน/ระยะเวลา/งบประมาณ

ตารางที่ 11 : ค่าใช้จ่ายประจำมหาวิทยาลัยนครพนม เงินแผ่นดิน (มนพ.301) ประจำปีงบประมาณ พ.ศ. 2569

จำแนกรายหน่วยงาน/ระยะเวลา/งบประมาณ

ประเภทรายจ่าย / รายการ (มนพ. 301) ปีงบประมาณ พ.ศ. 2569	รวมทั้งสิ้น	แผนการใช้จ่ายไตรมาส 1 (ต.ค. - ธ.ค.)	แผนการใช้จ่ายไตรมาส 2 (ม.ค. - มี.ค.)	แผนการใช้จ่ายไตรมาส 3 (เม.ย. - มิ.ย.)	แผนการใช้จ่ายไตรมาส 4 (ก.ค. - ก.ย.)
รวมทั้งสิ้น	528,678,500	136,006,200	131,686,700	132,327,700	128,657,900
1. คณะศิลปศาสตร์และวิทยาศาสตร์	635,500	391,700	81,300	81,300	81,200
ผลผลิต : ผู้สำเร็จการศึกษาด้านสังคมศาสตร์	635,500	391,700	81,300	81,300	81,200
งบอุดหนุน	635,500	391,700	81,300	81,300	81,200
เงินอุดหนุนทั่วไป	635,500	391,700	81,300	81,300	81,200
1069010002:ค่าตอบแทนใช้สอยวัสดุ	325,100	81,300	81,300	81,300	81,200
1069010001:ค่าสาธารณูปโภค	310,400	310,400	-	-	-
2. คณะวิทยาการจัดการและเทคโนโลยีสารสนเทศ	731,700	405,900	149,100	133,700	43,000
ผลผลิต : ผู้สำเร็จการศึกษาด้านสังคมศาสตร์	440,700	321,900	62,100	46,700	10,000
งบอุดหนุน	440,700	321,900	62,100	46,700	10,000
เงินอุดหนุนทั่วไป	440,700	321,900	62,100	46,700	10,000
1069020001:ค่าสาธารณูปโภค	315,500	306,900	6,900	1,700	-
1069020002:บริหารงานกลางด้านสังคมศาสตร์	115,000	15,000	45,000	45,000	10,000
1069020022:จัดซื้อวัสดุสาขาวิชาการจัดการ	10,200	-	10,200	-	-

ประเภทรายจ่าย / รายการ (มณฑล 301) ปีงบประมาณ พ.ศ. 2569	รวมทั้งสิ้น	แผนการใช้จ่ายไตรมาส 1 (ต.ค. - ธ.ค.)	แผนการใช้จ่ายไตรมาส 2 (ม.ค. - มี.ค.)	แผนการใช้จ่ายไตรมาส 3 (เม.ย. - มิ.ย.)	แผนการใช้จ่ายไตรมาส 4 (ก.ค. - ก.ย.)
ผลผลิต : ผู้สำเร็จการศึกษาด้านวิทยาศาสตร์และเทคโนโลยี	291,000	84,000	87,000	87,000	33,000
งบอุดหนุน	291,000	84,000	87,000	87,000	33,000
เงินอุดหนุนทั่วไป	291,000	84,000	87,000	87,000	33,000
1069020004:เงินสมทบกองทุนสำรองเลี้ยงชีพพนักงาน ราชการ	21,000	3,000	6,000	6,000	6,000
1069020003:บริหารงานกลางด้านวิทย์	270,000	81,000	81,000	81,000	27,000
3. คณะครุศาสตร์	3,404,400	1,030,400	1,613,600	760,400	-
ผลผลิต : ผู้สำเร็จการศึกษาด้านสังคมศาสตร์	2,003,700	653,800	1,235,000	114,900	-
งบอุดหนุน	2,003,700	653,800	1,235,000	114,900	-
เงินอุดหนุนทั่วไป	2,003,700	653,800	1,235,000	114,900	-
1069030006:ค่าสาธารณูปโภค (เงินแผ่นดิน)	846,000	400,000	446,000	-	-
1069030007:ค่าใช้จ่ายในการดำเนินงานคณะครุศาสตร์ (เงินแผ่นดิน)	1,157,700	253,800	789,000	114,900	-
โครงการ : โครงการสนับสนุนค่าใช้จ่ายในการจัดการศึกษาตั้งแต่ ระดับอนุบาลจนจบการศึกษาขั้นพื้นฐาน	1,400,700	376,600	378,600	645,500	-
งบอุดหนุน	1,400,700	376,600	378,600	645,500	-
เงินอุดหนุนทั่วไป	1,400,700	376,600	378,600	645,500	-
1069030001:ค่าจัดการเรียนการสอน (โรงเรียนสาธิตฯ)	716,300	-	378,600	337,700	-
1069030002:ค่าหนังสือเรียน (โรงเรียนสาธิตฯ)	250,500	125,200	-	125,300	-
1069030003:ค่าอุปกรณ์การเรียน (โรงเรียนสาธิตฯ)	103,900	51,900	-	52,000	-

ประเภทรายจ่าย / รายการ (มณฑ. 301) ปีงบประมาณ พ.ศ. 2569	รวมทั้งสิ้น	แผนการใช้จ่ายไตรมาส 1 (ต.ค. - ธ.ค.)	แผนการใช้จ่ายไตรมาส 2 (ม.ค. - มี.ค.)	แผนการใช้จ่ายไตรมาส 3 (เม.ย. - มิ.ย.)	แผนการใช้จ่ายไตรมาส 4 (ก.ค. - ก.ย.)
1069030004:ค่าเครื่องแบบนักเรียน (โรงเรียนสาธิตฯ)	130,500	-	-	130,500	-
1069030005:ค่ากิจกรรมพัฒนาคุณภาพผู้เรียน (โรงเรียนสาธิตฯ)	199,500	199,500	-	-	-
4. คณะวิทยาศาสตร์	272,800	81,500	171,900	12,200	7,200
ผลผลิต : ผู้สำเร็จการศึกษาด้านสังคมศาสตร์	97,500	1,800	92,100	1,800	1,800
งบอุดหนุน	97,500	1,800	92,100	1,800	1,800
เงินอุดหนุนทั่วไป	97,500	1,800	92,100	1,800	1,800
1069040009:ค่าบริหารจัดการคณะ (คณะวิทยาศาสตร์)	6,600	-	6,600	-	-
1069040008:ค่าบริการเก็บขยะมูลฝอย	7,200	1,800	1,800	1,800	1,800
1069040012:ค่าสาธารณูปโภค (คณะวิทยาศาสตร์)	83,700	-	83,700	-	-
ผลผลิต : ผู้สำเร็จการศึกษาด้านวิทยาศาสตร์และเทคโนโลยี	175,300	79,700	79,800	10,400	5,400
งบอุดหนุน	175,300	79,700	79,800	10,400	5,400
เงินอุดหนุนทั่วไป	175,300	79,700	79,800	10,400	5,400
1069040002:ค่าบริหารจัดการคณะ (คณะวิทยาศาสตร์)	5,000	-	-	5,000	-
1069040007:ค่าสาธารณูปโภค (คณะวิทยาศาสตร์)	170,300	79,700	79,800	5,400	5,400
5. วิทยาลัยพยาบาลบรมราชชนนีนครพนม	24,161,400	6,045,900	6,045,900	6,045,900	6,023,700
ผลผลิต : ผู้สำเร็จการศึกษาด้านวิทยาศาสตร์สุขภาพ	7,378,000	1,850,000	1,850,000	1,850,000	1,828,000
งบอุดหนุน	7,378,000	1,850,000	1,850,000	1,850,000	1,828,000
เงินอุดหนุนทั่วไป	7,378,000	1,850,000	1,850,000	1,850,000	1,828,000
1069050002:อุดหนุนค่าสาธารณูปโภค	5,000,000	1,250,000	1,250,000	1,250,000	1,250,000

ประเภทรายจ่าย / รายการ (มนพ. 301) ปีงบประมาณ พ.ศ. 2569	รวมทั้งสิ้น	แผนการใช้จ่ายไตรมาส 1 (ต.ค. - ธ.ค.)	แผนการใช้จ่ายไตรมาส 2 (ม.ค. - มี.ค.)	แผนการใช้จ่ายไตรมาส 3 (เม.ย. - มิ.ย.)	แผนการใช้จ่ายไตรมาส 4 (ก.ค. - ก.ย.)
1069050001:อุดหนุนค่าตอบแทน ใช้สอยและวัสดุ	2,378,000	600,000	600,000	600,000	578,000
โครงการ : โครงการผลิตพยาบาลเพิ่ม	16,783,400	4,195,900	4,195,900	4,195,900	4,195,700
งบอุดหนุน	16,783,400	4,195,900	4,195,900	4,195,900	4,195,700
เงินอุดหนุนทั่วไป	16,783,400	4,195,900	4,195,900	4,195,900	4,195,700
1069050007:ค่าตอบแทนการสอน ระดับปริญญาตรี	10,000,000	2,500,000	2,500,000	2,500,000	2,500,000
1069050005:อุดหนุนค่าจ้างเหมาบริการพนักงานรักษา ความปลอดภัย	1,108,800	277,200	277,200	277,200	277,200
1069050003:อุดหนุนค่าตอบแทน ใช้สอยและวัสดุ	5,400,000	1,350,000	1,350,000	1,350,000	1,350,000
1069050004:อุดหนุนค่าจ้างเหมาบริการดูแลลิฟต์	274,600	68,700	68,700	68,700	68,500
6. วิทยาลัยการbin การศึกษา และวิจัยนานาชาติ	15,526,200	5,460,700	3,630,200	3,225,400	3,209,900
ผลผลิต : ผู้สำเร็จการศึกษาด้านสังคมศาสตร์	83,200	-	54,200	29,000	-
งบอุดหนุน	83,200	-	54,200	29,000	-
เงินอุดหนุนทั่วไป	83,200	-	54,200	29,000	-
1069060010:ค่าใช้จ่ายในการดำเนินงาน (เงินอุดหนุน ป.ตรี)	29,000	-	-	29,000	-
1069060011:ค่าสาธารณูปโภค (อุดหนุน ป.ตรี)	54,200	-	54,200	-	-
ผลผลิต : ผู้สำเร็จการศึกษาด้านวิทยาศาสตร์และเทคโนโลยี	15,443,000	5,460,700	3,576,000	3,196,400	3,209,900
งบอุดหนุน	15,443,000	5,460,700	3,576,000	3,196,400	3,209,900
เงินอุดหนุนทั่วไป	15,443,000	5,460,700	3,576,000	3,196,400	3,209,900
1069060001:ค่าตอบแทน (เงินอุดหนุน)	18,000	4,500	4,500	4,500	4,500
1069060002:ค่าใช้จ่าย (เงินอุดหนุน)	13,711,500	4,860,500	2,988,700	2,972,700	2,889,600

ประเภทรายจ่าย / รายการ (มณฑล 301) ปีงบประมาณ พ.ศ. 2569	รวมทั้งสิ้น	แผนการใช้จ่ายไตรมาส 1 (ต.ค. - ธ.ค.)	แผนการใช้จ่ายไตรมาส 2 (ม.ค. - มี.ค.)	แผนการใช้จ่ายไตรมาส 3 (เม.ย. - มิ.ย.)	แผนการใช้จ่ายไตรมาส 4 (ก.ค. - ก.ย.)
1069060003:ค่าวัสดุ (เงินอุดหนุน)	990,700	404,500	433,700	28,000	124,500
1069060004:ค่าสาธารณูปโภค (เงินอุดหนุน)	710,800	191,200	137,100	191,200	191,300
1069060009:ค่าใช้จ่ายในการดำเนินงาน (เงินอุดหนุน ปวส.)	12,000	-	12,000	-	-
7. คณะเทคโนโลยีอุตสาหกรรม	6,635,200	2,724,300	1,425,500	2,175,000	310,400
ผลผลิต : ผู้สำเร็จการศึกษาด้านสังคมศาสตร์	620,900	440,900	-	180,000	-
งบอุดหนุน	620,900	440,900	-	180,000	-
เงินอุดหนุนทั่วไป	620,900	440,900	-	180,000	-
1069070064:ค่าสาธารณูปโภค	440,900	440,900	-	-	-
1069070076:ค่าใช้จ่ายในการดำเนินงาน	180,000	-	-	180,000	-
ผลผลิต : ผู้สำเร็จการศึกษาด้านวิทยาศาสตร์และเทคโนโลยี	1,002,600	150,000	170,700	488,000	193,900
งบอุดหนุน	1,002,600	150,000	170,700	488,000	193,900
เงินอุดหนุนทั่วไป	1,002,600	150,000	170,700	488,000	193,900
1069070005:ค่าน้ำมันเชื้อเพลิง	180,000	45,000	45,000	45,000	45,000
1069070007:ค่าเดินทางไปราชการ (วิทย)	200,000	50,000	50,000	68,000	32,000
1069070010:ค่าวัสดุจัดทำข้อสอบสำหรับวัดผลและ ประเมินผลทางการศึกษา	30,000	10,000	10,000	10,000	-
1069070009:ค่าวัสดุทางการศึกษา (สายช่าง)	250,000	-	-	250,000	-
1069070062:ค่าให้บริการการใช้งานระบบบริหารจัดการ ข้อมูลวารสารออนไลน์	10,700	-	10,700	-	-
1069070067:ค่าจัดเก็บขยะมูลฝอย	24,000	6,000	6,000	6,000	6,000

ประเภทรายจ่าย / รายการ (มทพ. 301) ปีงบประมาณ พ.ศ. 2569	รวมทั้งสิ้น	แผนการใช้จ่ายไตรมาส 1 (ต.ค. - ธ.ค.)	แผนการใช้จ่ายไตรมาส 2 (ม.ค. - มี.ค.)	แผนการใช้จ่ายไตรมาส 3 (เม.ย. - มิ.ย.)	แผนการใช้จ่ายไตรมาส 4 (ก.ค. - ก.ย.)
1069070070:เงินกองทุนสำรองเลี้ยงชีพ	36,000	9,000	9,000	9,000	9,000
1069070075:ค่าบริหารจัดการคณะ (วิทย)	271,900	30,000	40,000	100,000	101,900
โครงการ : โครงการสนับสนุนค่าใช้จ่ายในการจัดการศึกษาตั้งแต่ ระดับอนุบาลจนจบการศึกษาขั้นพื้นฐาน	5,011,700	2,133,400	1,254,800	1,507,000	116,500
งบอุดหนุน	5,011,700	2,133,400	1,254,800	1,507,000	116,500
เงินอุดหนุนทั่วไป	5,011,700	2,133,400	1,254,800	1,507,000	116,500
1069070027:ค่าหนังสือเรียน	919,000	350,000	-	569,000	-
1069070029:ค่าเครื่องแบบนักเรียน	549,100	-	-	549,100	-
1069070028:ค่าอุปกรณ์การเรียน	238,900	-	-	238,900	-
1069070074:ค่าจัดการเรียนการสอน	3,304,700	1,783,400	1,254,800	150,000	116,500
8. คณะเกษตรและเทคโนโลยี	9,123,500	1,810,000	2,751,800	2,171,000	2,390,700
ผลผลิต : ผู้สำเร็จการศึกษาด้านสังคมศาสตร์	109,100	20,000	30,000	30,000	29,100
งบอุดหนุน	109,100	20,000	30,000	30,000	29,100
เงินอุดหนุนทั่วไป	109,100	20,000	30,000	30,000	29,100
1069080028:ค่าสาธารณูปโภค	109,100	20,000	30,000	30,000	29,100
ผลผลิต : ผู้สำเร็จการศึกษาด้านวิทยาศาสตร์และเทคโนโลยี	405,300	77,000	85,000	133,000	110,300
งบอุดหนุน	405,300	77,000	85,000	133,000	110,300
เงินอุดหนุนทั่วไป	405,300	77,000	85,000	133,000	110,300
1069080029:ค่าบริหารจัดการภายในคณะ	405,300	77,000	85,000	133,000	110,300

ประเภทรายจ่าย / รายการ (มทพ. 301) ปีงบประมาณ พ.ศ. 2569	รวมทั้งสิ้น	แผนการใช้จ่ายไตรมาส 1 (ต.ค. - ธ.ค.)	แผนการใช้จ่ายไตรมาส 2 (ม.ค. - มี.ค.)	แผนการใช้จ่ายไตรมาส 3 (เม.ย. - มิ.ย.)	แผนการใช้จ่ายไตรมาส 4 (ก.ค. - ก.ย.)
โครงการ : โครงการสนับสนุนค่าใช้จ่ายในการจัดการศึกษาตั้งแต่ ระดับอนุบาลจนจบการศึกษาขั้นพื้นฐาน	8,609,100	1,713,000	2,636,800	2,008,000	2,251,300
งบอุดหนุน	8,609,100	1,713,000	2,636,800	2,008,000	2,251,300
เงินอุดหนุนทั่วไป	8,609,100	1,713,000	2,636,800	2,008,000	2,251,300
1069080025:ค่าหนังสือเรียน	901,000	50,000	350,000	150,000	351,000
1069080027:ค่าเครื่องแบบนักเรียน	473,100	-	-	-	473,100
1069080026:ค่าอุปกรณ์การเรียน	234,300	20,000	100,000	-	114,300
1069080008:ค่าจัดการเรียนการสอน	6,433,100	1,493,000	2,126,800	1,718,000	1,095,300
1069080024:ค่ากิจกรรมพัฒนาคุณภาพผู้เรียน	567,600	150,000	60,000	140,000	217,600
9. วิทยาลัยราชทูตพนม	7,121,700	1,410,000	1,229,100	2,177,800	2,304,800
ผลผลิต : ผู้สำเร็จการศึกษาด้านสังคมศาสตร์	295,400	115,800	-	179,600	-
งบอุดหนุน	295,400	115,800	-	179,600	-
เงินอุดหนุนทั่วไป	295,400	115,800	-	179,600	-
1069090001:ค่าวัสดุฝึก	63,900	-	-	63,900	-
1069090002:ค่าสาธิตปฏิบัติ	231,500	115,800	-	115,700	-
ผลผลิต : ผู้สำเร็จการศึกษาด้านวิทยาศาสตร์และเทคโนโลยี	476,600	168,000	173,100	105,500	30,000
งบอุดหนุน	476,600	168,000	173,100	105,500	30,000
เงินอุดหนุนทั่วไป	476,600	168,000	173,100	105,500	30,000
1069090004:ค่าเช่าถ่ายเอกสาร	120,000	30,000	30,000	30,000	30,000
1069090003:ค่าใช้จ่ายไปราชการ/อบรมสัมมนา	281,100	138,000	143,100	-	-

ประเภทรายจ่าย / รายการ (มณฑล 301) ปีงบประมาณ พ.ศ. 2569	รวมทั้งสิ้น	แผนการใช้จ่ายไตรมาส 1 (ต.ค. - ธ.ค.)	แผนการใช้จ่ายไตรมาส 2 (ม.ค. - มี.ค.)	แผนการใช้จ่ายไตรมาส 3 (เม.ย. - มิ.ย.)	แผนการใช้จ่ายไตรมาส 4 (ก.ค. - ก.ย.)
1069090005:ค่าวัสดุฝึก	75,500	-	-	75,500	-
โครงการ : โครงการสนับสนุนค่าใช้จ่ายในการจัดการศึกษาตั้งแต่ ระดับอนุบาลจนจบการศึกษาขั้นพื้นฐาน	6,349,700	1,126,200	1,056,000	1,892,700	2,274,800
งบอุดหนุน	6,349,700	1,126,200	1,056,000	1,892,700	2,274,800
เงินอุดหนุนทั่วไป	6,349,700	1,126,200	1,056,000	1,892,700	2,274,800
1069090007:ค่าอุปกรณ์การเรียน	308,600	70,200	-	70,200	168,200
1069090006:ค่าหนังสือเรียน	1,187,000	-	-	510,000	677,000
1069090008:ค่าเครื่องแบบนักเรียน	628,000	-	-	256,500	371,500
1069090056:ค่าจัดการเรียนการสอน	4,226,100	1,056,000	1,056,000	1,056,000	1,058,100
10. วิทยาลัยนาหว้า	90,000	90,000	-	-	-
ผลผลิต : ผู้สำเร็จการศึกษาด้านวิทยาศาสตร์และเทคโนโลยี	90,000	90,000	-	-	-
งบอุดหนุน	90,000	90,000	-	-	-
เงินอุดหนุนทั่วไป	90,000	90,000	-	-	-
1069100007:ค่าจัดซื้อวัสดุการศึกษา	90,000	90,000	-	-	-
11. วิทยาลัยเทคโนโลยีอุตสาหกรรมศรีสงคราม	12,046,200	4,016,000	2,237,700	3,458,100	2,334,400
ผลผลิต : ผู้สำเร็จการศึกษาด้านสังคมศาสตร์	200,800	64,000	46,000	42,500	48,300
งบอุดหนุน	200,800	64,000	46,000	42,500	48,300
เงินอุดหนุนทั่วไป	200,800	64,000	46,000	42,500	48,300
1069110171:ค่าซ่อมบำรุงครุภัณฑ์ ครุภัณฑ์ อาคาร	35,600	-	5,000	12,000	18,600
1069110172:ค่าใช้จ่ายการบริหารจัดการภายใน	33,600	10,000	11,000	5,500	7,100

ประเภทรายจ่าย / รายการ (มณฑ. 301) ปีงบประมาณ พ.ศ. 2569	รวมทั้งสิ้น	แผนการใช้จ่ายไตรมาส 1 (ต.ค. - ธ.ค.)	แผนการใช้จ่ายไตรมาส 2 (ม.ค. - มี.ค.)	แผนการใช้จ่ายไตรมาส 3 (เม.ย. - มิ.ย.)	แผนการใช้จ่ายไตรมาส 4 (ก.ค. - ก.ย.)
1069110173:ค่าสาธารณูปโภค 2569	131,600	54,000	30,000	25,000	22,600
ผลผลิต : ผู้สำเร็จการศึกษาด้านวิทยาศาสตร์และเทคโนโลยี	2,927,000	936,100	485,500	950,300	555,100
งบอุดหนุน	2,927,000	936,100	485,500	950,300	555,100
เงินอุดหนุนทั่วไป	2,927,000	936,100	485,500	950,300	555,100
1069110113:วัสดุฝึกหลักสูตร (ปริญญาตรี สาขาวิชา หุ่นยนต์และระบบอัตโนมัติ)	100,000	50,000	-	50,000	-
1069110114:วัสดุสำนักงาน	40,000	20,000	-	20,000	-
1069110115:ค่าใช้จ่ายในการเดินทางไปราชการ	151,000	25,000	50,000	50,000	26,000
1069110170:ค่าสาธารณูปโภค ประจำปีงบประมาณ	940,000	238,000	230,000	232,000	240,000
1069110131:ค่าซ่อมบำรุง	185,000	50,000	54,000	35,000	46,000
1069110132:วัสดุสำนักงาน	100,000	-	-	50,000	50,000
1069110133:วัสดุเชื้อเพลิง ประจำปีงบประมาณ 2569	144,000	44,000	30,000	25,000	45,000
1069110136:ค่าใช้จ่ายในการบริหารจัดการภายใน หน่วยงาน	17,000	5,000	6,000	3,000	3,000
1069110137:วัสดุฝึกสาขาวิชาเทคนิคพื้นฐาน	100,000	50,000	-	50,000	-
1069110139:วัสดุฝึกสาขาวิชาช่างไฟฟ้า	221,800	100,000	-	121,800	-
1069110142:วัสดุฝึกสาขาวิชาการบัญชี	88,400	44,200	-	44,200	-
1069110144:วัสดุฝึกสาขาวิชาเทคโนโลยีธุรกิจดิจิทัล	124,800	72,000	-	52,800	-
1069110134:ค่าใช้จ่ายในการเดินทางไปราชการ	300,000	85,000	105,000	62,600	47,400
1069110135:ค่าตอบแทนธุรการนอกเวลา	50,000	5,000	10,500	17,000	17,500

ประเภทรายจ่าย / รายการ (มทพ. 301) ปีงบประมาณ พ.ศ. 2569	รวมทั้งสิ้น	แผนการใช้จ่ายไตรมาส 1 (ต.ค. - ธ.ค.)	แผนการใช้จ่ายไตรมาส 2 (ม.ค. - มี.ค.)	แผนการใช้จ่ายไตรมาส 3 (เม.ย. - มิ.ย.)	แผนการใช้จ่ายไตรมาส 4 (ก.ค. - ก.ย.)
1069110138:วัสดุฝึกสาขาวิชาสามัญ	49,000	25,000	-	24,000	-
1069110140:วัสดุฝึกสาขาวิชาช่างอิเล็กทรอนิกส์	64,900	32,000	-	32,900	-
1069110141:วัสดุฝึกสาขาวิชาช่างยนต์	160,500	56,000	-	55,000	49,500
1069110143:วัสดุฝึกสาขาวิชาการตลาด	90,600	34,900	-	25,000	30,700
โครงการ : โครงการสนับสนุนค่าใช้จ่ายในการจัดการศึกษาตั้งแต่ ระดับอนุบาลจนจบการศึกษาขั้นพื้นฐาน	8,918,400	3,015,900	1,706,200	2,465,300	1,731,000
งบอุดหนุน	8,918,400	3,015,900	1,706,200	2,465,300	1,731,000
เงินอุดหนุนทั่วไป	8,918,400	3,015,900	1,706,200	2,465,300	1,731,000
1069110130:ค่ากิจกรรมพัฒนาผู้เรียน	937,400	312,000	453,200	31,200	141,000
1069110126:ค่าหนังสือเรียน ประจำปีงบประมาณ 2569	1,488,000	744,000	-	744,000	-
1069110129:ค่าจัดการเรียนการสอน ประจำปี งบประมาณ 2569	5,328,000	1,443,500	1,253,000	1,301,000	1,330,500
1069110128:ค่าเครื่องแบบนักเรียน	778,100	389,000	-	389,100	-
1069110127:ค่าอุปกรณ์การเรียน	386,900	127,400	-	-	259,500
12. วิทยาลัยการท่องเที่ยวและอุตสาหกรรมบริการ	137,900	117,900	10,000	10,000	-
ผลผลิต : ผู้สำเร็จการศึกษาด้านสังคมศาสตร์	137,900	117,900	10,000	10,000	-
งบอุดหนุน	137,900	117,900	10,000	10,000	-
เงินอุดหนุนทั่วไป	137,900	117,900	10,000	10,000	-
1069130001:ค่าใช้จ่ายในการดำเนินงาน	37,900	17,900	10,000	10,000	-
1069130002:ค่าสาธารณูปโภค	100,000	100,000	-	-	-

ประเภทรายจ่าย / รายการ (มทพ. 301) ปีงบประมาณ พ.ศ. 2569	รวมทั้งสิ้น	แผนการใช้จ่ายไตรมาส 1 (ต.ค. - ธ.ค.)	แผนการใช้จ่ายไตรมาส 2 (ม.ค. - มี.ค.)	แผนการใช้จ่ายไตรมาส 3 (เม.ย. - มิ.ย.)	แผนการใช้จ่ายไตรมาส 4 (ก.ค. - ก.ย.)
13. สำนักวิทยบริการ	340,000	110,000	110,000	110,000	10,000
ผลผลิต : ผู้สำเร็จการศึกษาด้านสังคมศาสตร์	300,000	100,000	100,000	100,000	-
งบอุดหนุน	300,000	100,000	100,000	100,000	-
เงินอุดหนุนทั่วไป	300,000	100,000	100,000	100,000	-
1069160001:ค่าสาธารณูปโภค	300,000	100,000	100,000	100,000	-
ผลผลิต : ผู้สำเร็จการศึกษาด้านวิทยาศาสตร์และเทคโนโลยี	40,000	10,000	10,000	10,000	10,000
งบอุดหนุน	40,000	10,000	10,000	10,000	10,000
เงินอุดหนุนทั่วไป	40,000	10,000	10,000	10,000	10,000
1069160002:ค่าใช้จ่ายในการดำเนินงาน	40,000	10,000	10,000	10,000	10,000
14. สำนักงานอธิการบดี (งบกลาง)	447,578,300	111,891,900	111,891,900	111,891,900	111,902,600
รายการบุคลากรภาครัฐ	444,253,300	111,061,200	111,061,200	111,061,200	111,069,700
งบบุคลากร	90,921,000	22,730,100	22,730,100	22,730,100	22,730,700
เงินเดือนและค่าจ้าง	90,921,000	22,730,100	22,730,100	22,730,100	22,730,700
1069170001:เงินเดือนและค่าจ้างประจำ	90,921,000	22,730,100	22,730,100	22,730,100	22,730,700
งบดำเนินงาน	10,517,600	2,628,000	2,628,000	2,628,000	2,633,600
ค่าตอบแทน ใช้สอยและวัสดุ	10,517,600	2,628,000	2,628,000	2,628,000	2,633,600
1069170002:ค่าตอบแทนใช้สอยวัสดุ	10,517,600	2,628,000	2,628,000	2,628,000	2,633,600
งบอุดหนุน	342,814,700	85,703,100	85,703,100	85,703,100	85,705,400

ประเภทรายจ่าย / รายการ (มณฑ. 301) ปีงบประมาณ พ.ศ. 2569	รวมทั้งสิ้น	แผนการใช้จ่ายไตรมาส 1 (ต.ค. - ธ.ค.)	แผนการใช้จ่ายไตรมาส 2 (ม.ค. - มี.ค.)	แผนการใช้จ่ายไตรมาส 3 (เม.ย. - มิ.ย.)	แผนการใช้จ่ายไตรมาส 4 (ก.ค. - ก.ย.)
เงินอุดหนุนทั่วไป	342,814,700	85,703,100	85,703,100	85,703,100	85,705,400
1069170004:เงินประจำตำแหน่งทางวิชาการ	11,973,100	2,993,100	2,993,100	2,993,100	2,993,800
1069170003:เงินเดือนพนักงานมหาวิทยาลัยนครพนม	330,841,600	82,710,000	82,710,000	82,710,000	82,711,600
ผลผลิต : ผู้สำเร็จการศึกษาด้านสังคมศาสตร์	3,325,000	830,700	830,700	830,700	832,900
งบอุดหนุน	3,325,000	830,700	830,700	830,700	832,900
เงินอุดหนุนทั่วไป	3,325,000	830,700	830,700	830,700	832,900
1069170037:ค่าไฟฟ้า	1,425,000	356,100	356,100	356,100	356,700
1069170050:ค่าสาธารณูปโภค (ค่าโทรศัพท์)	475,000	118,500	118,500	118,500	119,500
1069170051:ค่าสาธารณูปโภค(ค่าประปา)	1,425,000	356,100	356,100	356,100	356,700
15. คณะวิศวกรรมศาสตร์	833,700	410,000	328,700	65,000	30,000
ผลผลิต : ผู้สำเร็จการศึกษาด้านสังคมศาสตร์	239,200	160,000	79,200	-	-
งบอุดหนุน	239,200	160,000	79,200	-	-
เงินอุดหนุนทั่วไป	239,200	160,000	79,200	-	-
1069180039:ค่าสาธารณูปโภค (ผลผลิตด้านสังคมฯ)	239,200	160,000	79,200	-	-
ผลผลิต : ผู้สำเร็จการศึกษาด้านวิทยาศาสตร์และเทคโนโลยี	594,500	250,000	249,500	65,000	30,000
งบอุดหนุน	594,500	250,000	249,500	65,000	30,000
เงินอุดหนุนทั่วไป	594,500	250,000	249,500	65,000	30,000
1069180014:จัดซื้อวัสดุฝึก สาขาวิชาวิศวกรรมโยธา	50,000	50,000	-	-	-
1069180029:จัดซื้อวัสดุฝึก สาขาวิชาวิศวกรรมไฟฟ้า	150,000	150,000	-	-	-
1069180034:จัดซื้อวัสดุฝึก สาขาวิชาวิศวกรรมเครื่องกล	10,000	-	10,000	-	-

ประเภทรายจ่าย / รายการ (มทพ. 301) ปีงบประมาณ พ.ศ. 2569	รวมทั้งสิ้น	แผนการใช้จ่ายไตรมาส 1 (ต.ค. - ธ.ค.)	แผนการใช้จ่ายไตรมาส 2 (ม.ค. - มี.ค.)	แผนการใช้จ่ายไตรมาส 3 (เม.ย. - มิ.ย.)	แผนการใช้จ่ายไตรมาส 4 (ก.ค. - ก.ย.)
1069180001:จัดซื้อวัสดุฝึก สาขาวิชาวิศวกรรมคอมพิวเตอร์	80,000	-	80,000	-	-
1069180006:จัดซื้อวัสดุฝึก สาขาวิศวกรรมโลจิสติกส์	39,500	-	39,500	-	-
1069180025:จัดซื้อวัสดุฝึก สาขาวิชาวิศวกรรมอุตสาหกรรมและการจัดการ	10,000	-	-	10,000	-
1069180040:งบบริหารจัดการกลาง (จัดซื้อวัสดุฝึก/สิ่งสนับสนุนการเรียนรู้/ค่าตอบแทน-ใช้สอย-วัสดุ)	85,000	20,000	50,000	15,000	-
1069180041:งบบริหารจัดการกลาง (สำนักงานคณบดี)	20,000	-	20,000	-	-
1069180042:งบบริหารจัดการกลาง (ฝ่ายกิจการ)	150,000	30,000	50,000	40,000	30,000
16. สถาบันวิจัยและพัฒนา	40,000	10,000	10,000	10,000	10,000
ผลผลิต : ผู้สำเร็จการศึกษาด้านสังคมศาสตร์	40,000	10,000	10,000	10,000	10,000
งบอุดหนุน	40,000	10,000	10,000	10,000	10,000
เงินอุดหนุนทั่วไป	40,000	10,000	10,000	10,000	10,000
1069200002:ค่าสาธารณูปโภค	40,000	10,000	10,000	10,000	10,000

โครงการประจํามหาวิทยาลัยนครพนม (มนพ.302.1)

ประจําปีงบประมาณ พ.ศ. 2569

จําแนกรายหน่วยงาน/ระยะเวลา/งบประมาณ

ตารางที่ 12 :โครงการประจำตามพันธกิจมหาวิทยาลัยนครพนม เงินแผ่นดิน (มทพ.302.1) ประจำปีงบประมาณ พ.ศ. 2569

จำแนกรายหน่วยงาน/ระยะเวลา/งบประมาณ

ประเภทรายจ่าย / รายการ (มทพ. 302.1) ปีงบประมาณ พ.ศ. 2569	รวมทั้งสิ้น	แผนการใช้จ่ายไตรมาส 1 (ต.ค. - ธ.ค.)	แผนการใช้จ่ายไตรมาส 2 (ม.ค. - มี.ค.)	แผนการใช้จ่ายไตรมาส 3 (เม.ย. - มิ.ย.)	แผนการใช้จ่ายไตรมาส 4 (ก.ค. - ก.ย.)
รวมทั้งสิ้น	134,769,700	114,879,580	8,659,420	8,030,800	3,199,900
1. คณะศิลปศาสตร์และวิทยาศาสตร์	70,000	70,000	-	-	-
ผลผลิต : ผู้สำเร็จการศึกษาด้านสังคมศาสตร์	70,000	70,000	-	-	-
พันธกิจที่ 2 พันธกิจด้านการผลิตบัณฑิต	70,000	70,000	-	-	-
R10 โครงการสร้างบัณฑิตที่จบการศึกษาให้มีอัตลักษณ์ มีคุณลักษณะที่พึงประสงค์ มีพื้นฐานด้านการวิจัย นวัตกรรม และการพัฒนา	70,000	70,000	-	-	-
1069010003:กิจกรรมฝึกซ้อมบัณฑิตเพื่อเข้ารับพระราชทานปริญญาบัตร ประจำปีการศึกษา 2567	70,000	70,000	-	-	-
2. คณะวิทยาการจัดการและเทคโนโลยีสารสนเทศ	339,000	183,200	80,500	75,300	-
ผลผลิต : ผู้สำเร็จการศึกษาด้านสังคมศาสตร์	162,000	133,200	28,800	-	-
พันธกิจที่ 1 พันธกิจด้านการบริหารจัดการองค์กร	35,000	35,000	-	-	-
R2 โครงการบริหารจัดการระบบการบริหารจัดการที่ดี	35,000	35,000	-	-	-
1069020023:พัฒนาศักยภาพบุคลากรด้านการเงินการคลัง ประจำปีงบประมาณ 2569	19,700	19,700	-	-	-
1069020024:อบรมเชิงปฏิบัติการ การใช้ระบบสารสนเทศอิเล็กทรอนิกส์ คณะวิทยาการจัดการและเทคโนโลยีสารสนเทศ มหาวิทยาลัยนครพนม	15,300	15,300	-	-	-
พันธกิจที่ 2 พันธกิจด้านการผลิตบัณฑิต	114,200	85,400	28,800	-	-
R10 โครงการสร้างบัณฑิตที่จบการศึกษาให้มีอัตลักษณ์ มีคุณลักษณะที่พึงประสงค์ มีพื้นฐานด้านการวิจัย นวัตกรรม และการพัฒนา	114,200	85,400	28,800	-	-
1069020007:การแข่งขันกีฬาภายในเชื่อมสัมพันธ์ชาวMIT (โครงการใหม่)	30,000	30,000	-	-	-
1069020008:การแข่งขันกีฬานักศึกษาสังกัดมหาวิทยาลัยนครพนมเกมส์ ครั้งที่ 16	30,000	30,000	-	-	-

ประเภทรายจ่าย / รายการ (มณฑล 302.1) ปีงบประมาณ พ.ศ. 2569	รวมทั้งสิ้น	แผนการใช้จ่ายไตรมาส 1 (ต.ค. - ธ.ค.)	แผนการใช้จ่ายไตรมาส 2 (ม.ค. - มิ.ค.)	แผนการใช้จ่ายไตรมาส 3 (เม.ย. - มิ.ย.)	แผนการใช้จ่ายไตรมาส 4 (ก.ค. - ก.ย.)
1069020009:ส่งเสริมและพัฒนาศึกษาด้านวิชาการ	13,000	-	13,000	-	-
1069020010:อบรมเชิงปฏิบัติการ AI for Business: ยกระดับทักษะการบริหารธุรกิจด้วยเทคโนโลยีปัญญาประดิษฐ์	10,000	-	10,000	-	-
1069020011:เตรียมความพร้อมนักศึกษาบัญชีเพื่อแข่งขันทางวิชาการ	25,400	25,400	-	-	-
1069020015:พัฒนาทักษะความรู้และการประยุกต์ใช้ในการตลาดดิจิทัลแก่นักศึกษา	5,800	-	5,800	-	-
พันธกิจที่ 4 พันธกิจด้านการบริการวิชาการ	12,800	12,800	-	-	-
R17 โครงการพัฒนาศูนย์กลางการให้บริการในด้านต่าง ๆ ของอนุภูมิภาคลุ่มน้ำโขงตอนกลาง	12,800	12,800	-	-	-
1069020019:บริการวิชาการแก่สังคมในรูปแบบกิจกรรมอบรมเชิงปฏิบัติการทางนิเทศศาสตร์ "นิเทศลุ่มน้ำโขง Creative Workshop Rally"	12,800	12,800	-	-	-
ผลผลิต : ผู้สำเร็จการศึกษาด้านวิทยาศาสตร์และเทคโนโลยี	177,000	50,000	51,700	75,300	-
พันธกิจที่ 2 พันธกิจด้านการผลิตบัณฑิต	137,000	50,000	39,700	47,300	-
R7 โครงการพัฒนาระบบรับเข้านักศึกษาในทุกระดับ	60,000	20,000	20,000	20,000	-
1069020006:แนะแนวประชาสัมพันธ์รับสมัครนักศึกษาใหม่ ปีการศึกษา 2570	60,000	20,000	20,000	20,000	-
R10 โครงการสร้างบัณฑิตที่จบการศึกษาให้มีอัตลักษณ์ มีคุณลักษณะที่พึงประสงค์ มีพื้นฐานด้านการวิจัย นวัตกรรม และการพัฒนา	77,000	30,000	19,700	27,300	-
1069020012:พัฒนาศักยภาพและเปิดโลกทัศน์นักศึกษาและอาจารย์ สาขาวิชาเทคโนโลยีสารสนเทศและนวัตกรรมคอมพิวเตอร์ ประจำปีงบประมาณ 2569	30,000	30,000	-	-	-
1069020013:เตรียมความพร้อมก่อนเข้าศึกษา สาขาวิชาเทคโนโลยีสารสนเทศและนวัตกรรมคอมพิวเตอร์ ประจำปีการศึกษา 2569	9,300	-	-	9,300	-
1069020018:นิเทศน์ศึกษาฝึกประสบการณ์วิชาชีพสาขาวิชาวิทยาศาสตร์การกีฬา	5,000	-	5,000	-	-
1069020014:บายซีเนียร์และแสดงความยินดีแก่บัณฑิต ประจำปีงบประมาณ 2569	14,700	-	14,700	-	-
1069020016:เตรียมความพร้อมสาขาวิชาวิทยาศาสตร์การกีฬา	7,000	-	-	7,000	-
1069020017:สัมมนาวิชาการสาขาวิชาวิทยาศาสตร์การกีฬา	11,000	-	-	11,000	-
พันธกิจที่ 4 พันธกิจด้านการบริการวิชาการ	40,000	-	12,000	28,000	-

ประเภทรายจ่าย / รายการ (มทพ. 302.1) ปีงบประมาณ พ.ศ. 2569	รวมทั้งสิ้น	แผนการใช้จ่ายไตรมาส 1 (ต.ค. - ธ.ค.)	แผนการใช้จ่ายไตรมาส 2 (ม.ค. - มิ.ค.)	แผนการใช้จ่ายไตรมาส 3 (เม.ย. - มิ.ย.)	แผนการใช้จ่ายไตรมาส 4 (ก.ค. - ก.ย.)
R17 โครงการพัฒนาศูนย์กลางการให้บริการในด้านต่าง ๆ ของอนุภูมิภาคลุ่มน้ำโขงตอนกลาง	40,000	-	12,000	28,000	-
1069020020:แข่งขันฟุตบอล 7คน	28,000	-	-	28,000	-
1069020021:วิทยาศาสตร์การกีฬาอาสา	12,000	-	12,000	-	-
3. คณะวิทยาศาสตร์	183,500	59,500	56,500	42,500	25,000
ผลผลิต : ผู้สำเร็จการศึกษาด้านสังคมศาสตร์	100,000	25,000	25,000	25,000	25,000
พันธกิจที่ 2 พันธกิจด้านการผลิตบัณฑิต	100,000	25,000	25,000	25,000	25,000
R10 โครงการสร้างบัณฑิตที่จบการศึกษาให้มีอัตลักษณ์ มีคุณลักษณะที่พึงประสงค์ มีพื้นฐาน ด้านการวิจัย นวัตกรรม และการพัฒนา	100,000	25,000	25,000	25,000	25,000
1069040010:กิจกรรมพัฒนานักศึกษา	50,000	12,500	12,500	12,500	12,500
1069040011:กิจกรรมเสริมความเป็นครู	50,000	12,500	12,500	12,500	12,500
ผลผลิต : ผู้สำเร็จการศึกษาด้านวิทยาศาสตร์และเทคโนโลยี	83,500	34,500	31,500	17,500	-
พันธกิจที่ 1 พันธกิจด้านการบริหารจัดการองค์กร	54,000	25,000	29,000	-	-
R2 โครงการบริหารจัดการระบบการบริหารจัดการที่ดี	54,000	25,000	29,000	-	-
1069040001:ค่าวัสดุ (คณะวิทยาศาสตร์)	54,000	25,000	29,000	-	-
พันธกิจที่ 2 พันธกิจด้านการผลิตบัณฑิต	29,500	9,500	2,500	17,500	-
R10 โครงการสร้างบัณฑิตที่จบการศึกษาให้มีอัตลักษณ์ มีคุณลักษณะที่พึงประสงค์ มีพื้นฐาน ด้านการวิจัย นวัตกรรม และการพัฒนา	29,500	9,500	2,500	17,500	-
1069040003:กิจกรรมพัฒนาศักยภาพทางวิชาการและวิชาชีพศึกษาศาสตร์สาขาเคมี	4,500	4,500	-	-	-
1069040004:กิจกรรมการพัฒนาทักษะในศตวรรษที่ 21 สำหรับนักศึกษาสาขาวิชา	22,500	5,000	-	17,500	-
1069040005:กิจกรรมพัฒนาทักษะการเรียนรู้สำหรับนักศึกษาสาขาวิชาคณิตศาสตร์	2,500	-	2,500	-	-
4. วิทยาลัยพยาบาลบรมราชชนนี นครพนม	11,770,000	2,085,000	5,527,000	3,378,000	780,000
ผลผลิต : ผู้สำเร็จการศึกษาด้านวิทยาศาสตร์สุขภาพ	2,030,000	350,000	1,195,000	285,000	200,000
พันธกิจที่ 1 พันธกิจด้านการบริหารจัดการองค์กร	2,030,000	350,000	1,195,000	285,000	200,000
R2 โครงการบริหารจัดการระบบการบริหารจัดการที่ดี	530,000	180,000	115,000	105,000	130,000

ประเภทรายจ่าย / รายการ (มพ. 302.1) ปีงบประมาณ พ.ศ. 2569	รวมทั้งสิ้น	แผนการใช้จ่ายไตรมาส 1 (ต.ค. - ธ.ค.)	แผนการใช้จ่ายไตรมาส 2 (ม.ค. - มี.ค.)	แผนการใช้จ่ายไตรมาส 3 (เม.ย. - มิ.ย.)	แผนการใช้จ่ายไตรมาส 4 (ก.ค. - ก.ย.)
1069050008:กิจกรรมบริหารความเสี่ยงเพื่อการผลิตบัณฑิตพยาบาลมืออาชีพ	50,000	10,000	15,000	15,000	10,000
1069050009:กิจกรรมวันพยาบาลแห่งชาติ	80,000	80,000	-	-	-
1069050010:กิจกรรมส่งเสริมความรักความผูกพันต่อองค์กร	300,000	70,000	70,000	60,000	100,000
1069050012:กิจกรรมค่านิยมร่วมขององค์กร และส่งเสริมธรรมาภิบาลเพื่อสร้างสรรค์	100,000	20,000	30,000	30,000	20,000
R5 โครงการพัฒนาบุคลากรสายสนับสนุนให้มีทักษะในการทำงานที่สอดคล้องกับเทคโนโลยีที่ เปลี่ยนไป และสามารถนำผลงานในการเข้าสู่ตำแหน่งชำนาญการ ชำนาญการพิเศษ และ	1,200,000	50,000	1,000,000	100,000	50,000
1069050021:กิจกรรม BCNN UP : การพัฒนาศักยภาพบุคลากรเพื่อสนับสนุนการผลิต บัณฑิตพยาบาลที่มีความแม่นยำและการสร้างคุณค่าต่อสังคม	1,200,000	50,000	1,000,000	100,000	50,000
R4 โครงการพัฒนาบุคลากรให้มีสมรรถนะสูงและมีความผาสุก	300,000	120,000	80,000	80,000	20,000
1069050017:กิจกรรม BCNN SUPPORT EXCELLENCE: ยกระดับบุคลากรสาย สนับสนุนเพื่อการผลิตพยาบาลคุณภาพ	200,000	100,000	50,000	50,000	-
1069050016:กิจกรรมเสริมสร้างสมรรถนะและทักษะเพื่อเพิ่มประสิทธิภาพและความ เชี่ยวชาญของสายสนับสนุน	100,000	20,000	30,000	30,000	20,000
โครงการ : โครงการผลิตพยาบาลเพิ่ม	9,740,000	1,735,000	4,332,000	3,093,000	580,000
พันธกิจที่ 1 พันธกิจด้านการบริหารจัดการองค์กร	2,390,000	450,000	930,000	690,000	320,000
R2 โครงการบริหารจัดการระบบการบริหารจัดการที่ดี	490,000	180,000	200,000	110,000	-
1069050014:กิจกรรมเตรียมความพร้อมการรับรองสถาบันการศึกษาจากสภาการ	200,000	50,000	100,000	50,000	-
1069050015:กิจกรรมเตรียมรับการประเมิน Edpex	110,000	30,000	50,000	30,000	-
1069050013:กิจกรรมยกระดับคุณภาพหลักสูตรสู่เกณฑ์ ASEAN University Network-Quality Assurance (AUN-QA)	180,000	100,000	50,000	30,000	-
R4 โครงการพัฒนาบุคลากรให้มีสมรรถนะสูงและมีความผาสุก	1,700,000	220,000	680,000	480,000	320,000
1069050018:กิจกรรม "BCNN Academic UP SKILL : การพัฒนาสมรรถนะอาจารย์	800,000	100,000	300,000	200,000	200,000
1069050019:กิจกรรมส่งเสริมบุคลากรสายวิชาการเข้าอบรมเฉพาะทางสาขาทางการ พยาบาล	700,000	100,000	300,000	200,000	100,000

ประเภทรายจ่าย / รายการ (มทพ. 302.1) ปีงบประมาณ พ.ศ. 2569	รวมทั้งสิ้น	แผนการใช้จ่ายไตรมาส 1 (ต.ค. - ธ.ค.)	แผนการใช้จ่ายไตรมาส 2 (ม.ค. - มี.ค.)	แผนการใช้จ่ายไตรมาส 3 (เม.ย. - มิ.ย.)	แผนการใช้จ่ายไตรมาส 4 (ก.ค. - ก.ย.)
1069050020:กิจกรรมพัฒนาสมรรถนะผู้นำองค์กรแห่งความแม่นยำและสร้างคุณค่าต่อ	200,000	20,000	80,000	80,000	20,000
R6 โครงการพัฒนาระบบโครงสร้างพื้นฐาน รวมทั้งภูมิทัศน์ของมหาวิทยาลัยให้เป็นมหาวิทยาลัยสีเขียวและยั่งยืน	200,000	50,000	50,000	100,000	-
1069050022:กิจกรรมวิทยาลัยปลอดภัยนำอยู่ ส่งเสริม การเรียน การทำงาน เป็นมิตรต่อสิ่งแวดล้อมและผู้ที่มีความต้องการพิเศษ	200,000	50,000	50,000	100,000	-
พันธกิจที่ 2 พันธกิจด้านการผลิตบัณฑิต	6,610,000	1,140,000	3,105,000	2,155,000	210,000
R10 โครงการสร้างบัณฑิตที่จบการศึกษาให้มีอัตลักษณ์ มีคุณลักษณะที่พึงประสงค์ มีพื้นฐานด้านการวิจัย นวัตกรรม และการพัฒนา	4,900,000	960,000	2,270,000	1,600,000	70,000
1069050023:กิจกรรมพัฒนาสมรรถนะทางวิชาชีพและความพร้อมสู่การประกอบวิชาชีพพยาบาลตามมาตรฐานสากล	1,000,000	300,000	700,000	-	-
1069050027:กิจกรรมเตรียมความพร้อมและฝึกซ้อมบัณฑิตเข้ารับพระราชทานปริญญาด้วยความภาคภูมิใจของสถาบัน	250,000	10,000	240,000	-	-
1069050031:กิจกรรมยกระดับสมรรถนะอาจารย์ที่เลี้ยงสู่การสอนภาคปฏิบัติตามมาตรฐานสากล	600,000	-	-	550,000	50,000
1069050033:กิจกรรมยกระดับระบบสนับสนุนนักศึกษาและห้องปฏิบัติการทางการแพทย์พยาบาลแบบบูรณาการ (Smart Nursing Lab & Student Support System)	250,000	-	150,000	100,000	-
1069050034:กิจกรรม "Care & Learn Hub Up: ห้องสมุดมีชีวิต พลังนักศึกษาขับเคลื่อนการเรียนรู้ (รุ่นที่2)"	100,000	-	-	100,000	-
1069050035:กิจกรรมพัฒนาสมรรถนะอาจารย์ในการจัดการเรียนรู้โดยใช้ Simulation-Based Learning แบบมีผู้เรียนเป็นศูนย์กลางเพื่อยกระดับผลลัพธ์การเรียนรู้	230,000	-	100,000	130,000	-
1069050036:กิจกรรมพัฒนาสมรรถนะของอาจารย์เพื่อการรับรอง TPSF ตาม	150,000	-	30,000	100,000	20,000
1069050037:กิจกรรมพัฒนาภาษาอังกฤษนักศึกษาตามมาตรฐานสากล	60,000	-	30,000	30,000	-
1069050039:กิจกรรมพัฒนานักศึกษาสู่สมรรถนะตามมาตรฐานวิชาชีพและสร้างบัณฑิตพร้อมรับใช้สังคม	60,000	30,000	30,000	-	-

ประเภทรายจ่าย / รายการ (มทพ. 302.1) ปีงบประมาณ พ.ศ. 2569	รวมทั้งสิ้น	แผนการใช้จ่ายไตรมาส 1 (ต.ค. - ธ.ค.)	แผนการใช้จ่ายไตรมาส 2 (ม.ค. - มิ.ค.)	แผนการใช้จ่ายไตรมาส 3 (เม.ย. - มิ.ย.)	แผนการใช้จ่ายไตรมาส 4 (ก.ค. - ก.ย.)
1069050028:กิจกรรมกีฬาเพื่อเสริมสร้างสุขภาพ ภาวะผู้นำและการทำงานเป็นทีมใน วิชาชีพพยาบาล	500,000	200,000	200,000	100,000	-
1069050029:กิจกรรมพัฒนาผู้นำนักศึกษาพยาบาลและการวางแผนกิจกรรมเสริมสร้าง วิชาชีพ ปีการศึกษา 2569	150,000	50,000	50,000	50,000	-
1069050030:กิจกรรมพัฒนาสมรรถนะผู้นำนักศึกษาพยาบาล (Talk to dean)	200,000	100,000	50,000	50,000	-
1069050032:กิจกรรมส่งเสริมทักษะการทำงานสู่บัณฑิตพยาบาลที่เป็นเลิศ	100,000	20,000	40,000	40,000	-
1069050038:กิจกรรมส่งเสริมและพัฒนาทักษะในศตวรรษที่ 21 ของนักศึกษาสู่ความ	200,000	50,000	100,000	50,000	-
1069050040:กิจกรรม "Gen Z to SDG:พัฒนานักศึกษาพยาบาลรุ่นใหม่	200,000	50,000	100,000	50,000	-
1069050024:กิจกรรมพัฒนาความพร้อมและเสริมพลังสู่การเป็นพยาบาลมืออาชีพ	150,000	-	150,000	-	-
1069050025:กิจกรรมส่งเสริมและพัฒนาทักษะในศตวรรษที่ 21 ของนักศึกษาให้แม่นยำ สู่ความเป็นเลิศ รับผิดชอบต่อสังคม	200,000	50,000	100,000	50,000	-
1069050026:กิจกรรมพัฒนาศักยภาพนักศึกษาสู่ความเป็นเลิศด้านวิชาการระดับชาติ และนานาชาติ	500,000	100,000	200,000	200,000	-
R8 โครงการพัฒนา/ปรับปรุงหลักสูตรที่ทันสมัย ได้มาตรฐาน และสอดคล้องกับความต้องการ ของตลาดแรงงาน	760,000	90,000	305,000	295,000	70,000
1069050042:กิจกรรมศึกษาแนวปฏิบัติที่เป็นเลิศและระบบประเมินความพึงพอใจผู้ บัณฑิตพยาบาล	200,000	-	-	200,000	-
1069050043:กิจกรรมบริหารหลักสูตรพยาบาลศาสตรบัณฑิตสู่ความเป็นเลิศตาม มาตรฐานสากล	260,000	40,000	80,000	80,000	60,000
1069050044:กิจกรรมยกระดับหลักสูตรสู่มาตรฐานสากล (Globalized Curriculum Enhancement Project)	200,000	-	200,000	-	-
1069050045:กิจกรรมพัฒนาหลักสูตร ระดับบัณฑิตศึกษา หลักสูตรปรับปรุง พ.ศ.2569	100,000	50,000	25,000	15,000	10,000
R7 โครงการพัฒนาระบบรับเข้านักศึกษาในทุกระดับ	250,000	50,000	80,000	120,000	-

ประเภทรายจ่าย / รายการ (มณฑล 302.1) ปีงบประมาณ พ.ศ. 2569	รวมทั้งสิ้น	แผนการใช้จ่ายไตรมาส 1 (ต.ค. - ธ.ค.)	แผนการใช้จ่ายไตรมาส 2 (ม.ค. - มิ.ค.)	แผนการใช้จ่ายไตรมาส 3 (เม.ย. - มิ.ย.)	แผนการใช้จ่ายไตรมาส 4 (ก.ค. - ก.ย.)
1069050041:กิจกรรมยกระดับการรับนักศึกษาใหม่และพัฒนาคุณภาพพยาบาลให้มีคุณภาพตลอดหลักสูตร	250,000	50,000	80,000	120,000	-
R9 โครงการพัฒนาคุณวุฒิและตำแหน่งทางวิชาการของอาจารย์ เพื่อมุ่งสู่ความเป็นเลิศด้าน	700,000	40,000	450,000	140,000	70,000
1069050046:กิจกรรม BCNN STEP UP:การเสริมสร้างสมรรถนะอาจารย์เพื่อเข้าสู่ตำแหน่งทางวิชาการที่สูงขึ้น	500,000	20,000	400,000	40,000	40,000
1069050047:กิจกรรมส่งเสริมและสนับสนุนการศึกษาต่อระดับปริญญาเอกสำหรับ	200,000	20,000	50,000	100,000	30,000
พันธกิจที่ 3 พันธกิจด้านการวิจัย	200,000	-	112,000	46,000	42,000
R13 โครงการสร้างความร่วมมือกับภาครัฐ ภาคเอกชน องค์กรปกครองส่วนท้องถิ่นในการพัฒนาและแก้ปัญหาขององค์กรด้วยงานวิจัยที่มีคุณภาพ	100,000	-	56,000	23,000	21,000
1069050048:กิจกรรมพัฒนาเครือข่ายความร่วมมือวิจัยกับหน่วยงานภายนอกเพื่อการใช้ประโยชน์และแก้ปัญหาเชิงพื้นที่อย่างยั่งยืน	100,000	-	56,000	23,000	21,000
R14 โครงการพัฒนาและส่งเสริมการนำผลงานวิจัยและนวัตกรรมไปใช้ประโยชน์และแก้ปัญหาทางสังคม	100,000	-	56,000	23,000	21,000
1069050049:กิจกรรมพัฒนาระบบนิเวศวิจัยและนวัตกรรมเพื่อขับเคลื่อนองค์กรสู่ความเป็นเลิศทางวิชาการ	100,000	-	56,000	23,000	21,000
พันธกิจที่ 4 พันธกิจด้านการบริการวิชาการ	240,000	45,000	85,000	102,000	8,000
R15 โครงการส่งเสริมให้มีการบริการวิชาการที่เชื่อมโยงกับงานวิจัยและความเชี่ยวชาญของมหาวิทยาลัย	150,000	25,000	45,000	80,000	-
1069050050:กิจกรรมบริการวิชาการเพื่อเสริมสร้างความเข้มแข็งแก่สังคมโดยการมีส่วนร่วมของชุมชน	100,000	-	20,000	80,000	-
1069050051:กิจกรรมบริการวิชาการตามแนวพระราชดำริสมเด็จพระกนิษฐาธิราชเจ้า กรมสมเด็จพระเทพรัตนราชสุดาฯ สยามบรมราชกุมารี โรงเรียนตำรวจตระเวนชายแดน	50,000	25,000	25,000	-	-
R17 โครงการพัฒนาศูนย์กลางการให้บริการในด้านต่าง ๆ ของอนุภูมิภาคลุ่มน้ำโขงตอนกลาง	90,000	20,000	40,000	22,000	8,000

ประเภทรายจ่าย / รายการ (มณฑล 302.1) ปีงบประมาณ พ.ศ. 2569	รวมทั้งสิ้น	แผนการใช้จ่ายไตรมาส 1 (ต.ค. - ธ.ค.)	แผนการใช้จ่ายไตรมาส 2 (ม.ค. - มิ.ค.)	แผนการใช้จ่ายไตรมาส 3 (เม.ย. - มิ.ย.)	แผนการใช้จ่ายไตรมาส 4 (ก.ค. - ก.ย.)
1069050052:กิจกรรมบริหารจัดการศูนย์บริการวิชาการ Protect and Care Health Center	50,000	10,000	25,000	10,000	5,000
1069050053:กิจกรรมบริหารฝ่ายบริการวิชาการและสร้างความเข้มแข็งแก่สังคม	40,000	10,000	15,000	12,000	3,000
พันธกิจที่ 5 พันธกิจด้านการทำนุบำรุงศิลปะและวัฒนธรรม	300,000	100,000	100,000	100,000	-
R21 โครงการบูรณาการศิลปะและวัฒนธรรมเข้ากับการเรียนการสอน การวิจัย และการบริการวิชาการ	300,000	100,000	100,000	100,000	-
1069050054:กิจกรรมนักศึกษาพยาบาลร่วมทำนุบำรุงศิลปวัฒนธรรม	300,000	100,000	100,000	100,000	-
5. วิทยาลัยการbin การศึกษา และวิจัยนานาชาติ	201,000	156,000	40,000	5,000	-
ผลผลิต : ผู้สำเร็จการศึกษาด้านวิทยาศาสตร์และเทคโนโลยี	201,000	156,000	40,000	5,000	-
พันธกิจที่ 1 พันธกิจด้านการบริหารจัดการองค์กร	176,000	136,000	40,000	-	-
R4 โครงการพัฒนาบุคลากรให้มีสมรรถนะสูงและมีความผาสูก	176,000	136,000	40,000	-	-
1069060005:กิจกรรมพัฒนาบุคลากรให้มีสมรรถนะสูงและมีความผาสูก	176,000	136,000	40,000	-	-
พันธกิจที่ 5 พันธกิจด้านการทำนุบำรุงศิลปะและวัฒนธรรม	25,000	20,000	-	5,000	-
R21 โครงการบูรณาการศิลปะและวัฒนธรรมเข้ากับการเรียนการสอน การวิจัย และการบริการวิชาการ	25,000	20,000	-	5,000	-
1069060006:กิจกรรมบูรณาการศิลปะและวัฒนธรรมเข้ากับการเรียนการสอน การวิจัย และการบริการวิชาการ	25,000	20,000	-	5,000	-
6. คณะเทคโนโลยีอุตสาหกรรม	1,832,800	660,800	411,800	401,700	358,500
ผลผลิต : ผู้สำเร็จการศึกษาด้านวิทยาศาสตร์และเทคโนโลยี	458,400	77,300	110,300	155,300	115,500
พันธกิจที่ 1 พันธกิจด้านการบริหารจัดการองค์กร	276,400	24,300	24,300	130,300	97,500
R2 โครงการบริหารจัดการระบบการบริหารจัดการที่ดี	276,400	24,300	24,300	130,300	97,500
1069070017:กิจกรรมประเมินคุณภาพภายในหลักสูตร ระดับอุดมศึกษา	80,000	-	-	80,000	-
1069070021:กิจกรรมจัดทำแผนปฏิบัติการ ประจำปีงบประมาณ พ.ศ.2570	20,000	-	-	20,000	-

ประเภทรายจ่าย / รายการ (มณฑล 302.1) ปีงบประมาณ พ.ศ. 2569	รวมทั้งสิ้น	แผนการใช้จ่ายไตรมาส 1 (ต.ค. - ธ.ค.)	แผนการใช้จ่ายไตรมาส 2 (ม.ค. - มิ.ค.)	แผนการใช้จ่ายไตรมาส 3 (เม.ย. - มิ.ย.)	แผนการใช้จ่ายไตรมาส 4 (ก.ค. - ก.ย.)
1069070023:กิจกรรมบันทึกข้อตกลงความร่วมมือ (MOU) การจัดการอาชีวศึกษาระบบ ทวิภาคี ระหว่างคณะเทคโนโลยีอุตสาหกรรม มหาวิทยาลัยนครพนม กับสถานประกอบการ	10,000	-	-	6,000	4,000
1069070011:กิจกรรมเช่าเครื่องถ่ายเอกสาร	97,200	24,300	24,300	24,300	24,300
1069070015:กิจกรรมประเมินคุณภาพภายในสถานศึกษา ระดับอาชีวศึกษา 2568	34,600	-	-	-	34,600
1069070016:กิจกรรมประเมินคุณภาพการศึกษาภายใน สถานศึกษาระดับอุดมศึกษา	34,600	-	-	-	34,600
พันธกิจที่ 2 พันธกิจด้านการผลิตบัณฑิต	172,000	53,000	86,000	15,000	18,000
R7 โครงการพัฒนาระบบรับเข้านักศึกษาในทุกระดับ	172,000	53,000	86,000	15,000	18,000
1069070020:กิจกรรมพัฒนานวัตกรรมวัดผลและสื่อการเรียนการสอนด้วยดิจิทัล	30,000	30,000	-	-	-
1069070022:กิจกรรมการรับสมัครและรายงานตัวบุคคลเข้าศึกษาต่อคณะเทคโนโลยี อุตสาหกรรม ประจำปีการศึกษา 2569	3,000	-	3,000	-	-
1069070024:กิจกรรมนิเทศน์นักศึกษาฝึกอาชีพในสถานประกอบการ	30,000	-	-	12,000	18,000
1069070025:กิจกรรมปฐมนิเทศน์นักศึกษาฝึกอาชีพในสถานประกอบการ	3,000	-	-	3,000	-
1069070026:กิจกรรมสัมมนานักศึกษาหลังฝึกอาชีพในสถานประกอบการ	3,000	3,000	-	-	-
1069070012:กิจกรรมอบรมเชิงปฏิบัติการการจัดการความรู้การประกันคุณภาพ การศึกษาแก่นักศึกษา รุ่น 18	3,000	-	3,000	-	-
1069070013:กิจกรรม ประกวดแข่งขันทักษะ โครงการงาน นวัตกรรม สิ่งประดิษฐ์	20,000	20,000	-	-	-
1069070014:กิจกรรมประชาสัมพันธ์และแนะแนวการศึกษา	80,000	-	80,000	-	-
พันธกิจที่ 3 พันธกิจด้านการวิจัย	10,000	-	-	10,000	-
R12 โครงการพัฒนาโครงสร้างพื้นฐานเกี่ยวกับงานวิจัยให้มีประสิทธิภาพ ได้มาตรฐาน และมี คุณภาพที่ได้รับการยอมรับของสังคม	10,000	-	-	10,000	-
1069070018:กิจกรรมอบรมให้ความรู้การเขียนข้อเสนอโครงการวิจัย	10,000	-	-	10,000	-
โครงการ : โครงการสนับสนุนค่าใช้จ่ายในการจัดการศึกษาตั้งแต่ระดับอนุบาลจนจบการศึกษา ขั้นพื้นฐาน	579,000	385,500	103,500	45,000	45,000
พันธกิจที่ 2 พันธกิจด้านการผลิตบัณฑิต	579,000	385,500	103,500	45,000	45,000

ประเภทรายจ่าย / รายการ (มณฑล 302.1) ปีงบประมาณ พ.ศ. 2569	รวมทั้งสิ้น	แผนการใช้จ่ายไตรมาส 1 (ต.ค. - ธ.ค.)	แผนการใช้จ่ายไตรมาส 2 (ม.ค. - มี.ค.)	แผนการใช้จ่ายไตรมาส 3 (เม.ย. - มิ.ย.)	แผนการใช้จ่ายไตรมาส 4 (ก.ค. - ก.ย.)
R10 โครงการสร้างบัณฑิตที่จบการศึกษาให้มีอัตลักษณ์ มีคุณลักษณะที่พึงประสงค์ มีพื้นฐานด้านการวิจัย นวัตกรรม และการพัฒนา	579,000	385,500	103,500	45,000	45,000
1069070073:ค่ากิจกรรมพัฒนาผู้เรียน	579,000	385,500	103,500	45,000	45,000
โครงการต่อต้านการทุจริตและประพฤติมิชอบ	795,400	198,000	198,000	201,400	198,000
พันธกิจที่ 1 พันธกิจด้านการบริหารจัดการองค์กร	795,400	198,000	198,000	201,400	198,000
R2 โครงการบริหารจัดการระบบการบริหารจัดการที่ดี	795,400	198,000	198,000	201,400	198,000
1069070077:กิจกรรมเสริมสร้างธรรมาภิบาลในการปลูกฝังจิตสำนึกในการต่อต้านการทุจริต ประพฤติมิชอบแก่นักศึกษาในมหาวิทยาลัยนครพนม	795,400	198,000	198,000	201,400	198,000
7. คณะเกษตรและเทคโนโลยี	2,700	-	-	2,700	-
ผลผลิต : ผู้สำเร็จการศึกษาด้านวิทยาศาสตร์และเทคโนโลยี	2,700	-	-	2,700	-
พันธกิจที่ 1 พันธกิจด้านการบริหารจัดการองค์กร	2,700	-	-	2,700	-
R2 โครงการบริหารจัดการระบบการบริหารจัดการที่ดี	2,700	-	-	2,700	-
1069080030:กิจกรรมวิเคราะห์ต้นทุนการดำเนินการต่อนักศึกษา	2,700	-	-	2,700	-
8. วิทยาลัยธาตุพนม	911,300	581,980	248,720	80,600	-
ผลผลิต : ผู้สำเร็จการศึกษาด้านสังคมศาสตร์	51,100	35,100	5,000	11,000	-
พันธกิจที่ 2 พันธกิจด้านการผลิตบัณฑิต	51,100	35,100	5,000	11,000	-
R10 โครงการสร้างบัณฑิตที่จบการศึกษาให้มีอัตลักษณ์ มีคุณลักษณะที่พึงประสงค์ มีพื้นฐานด้านการวิจัย นวัตกรรม และการพัฒนา	51,100	35,100	5,000	11,000	-
1069090020:กิจกรรมอบรมเตรียมความพร้อมให้นักศึกษาสาขาวิชาการบัญชี	6,000	-	-	6,000	-
1069090021:กิจกรรมศึกษาดูงานสร้างเสริมประสบการณ์วิชาชีพของนักศึกษาสาขาวิชาการบัญชี (ระดับ ปวส.)	7,800	7,800	-	-	-
1069090022:กิจกรรมศึกษาดูงาน (ระดับอุดมศึกษา) สาขาวิชาการบัญชี	8,000	8,000	-	-	-
1069090017:กิจกรรมเตรียมความพร้อมก่อนเข้าทำงาน ประจำปีการศึกษา 2568 (สาขาการจัดการธุรกิจการค้าสมัยใหม่)	5,000	-	5,000	-	-

ประเภทรายจ่าย / รายการ (มณฑล 302.1) ปีงบประมาณ พ.ศ. 2569	รวมทั้งสิ้น	แผนการใช้จ่ายไตรมาส 1 (ต.ค. - ธ.ค.)	แผนการใช้จ่ายไตรมาส 2 (ม.ค. - มิ.ค.)	แผนการใช้จ่ายไตรมาส 3 (เม.ย. - มิ.ย.)	แผนการใช้จ่ายไตรมาส 4 (ก.ค. - ก.ย.)
1069090018:กิจกรรมเตรียมความพร้อมการเป็นนักศึกษาใหม่ 2569 (สาขาการจัดการธุรกิจการค้าสมัยใหม่)	5,000	-	-	5,000	-
1069090023:กิจกรรมเสริมสร้างสมรรถนะและประสบการณ์ด้านเทคโนโลยีดิจิทัลนอกห้องเรียน (ระดับปวส.)	19,300	19,300	-	-	-
ผลผลิต : ผู้สำเร็จการศึกษาด้านวิทยาศาสตร์และเทคโนโลยี	112,400	57,300	37,000	18,100	-
พันธกิจที่ 2 พันธกิจด้านการผลิตบัณฑิต	112,400	57,300	37,000	18,100	-
R10 โครงการสร้างบัณฑิตที่จบการศึกษาให้มีอัตลักษณ์ มีคุณลักษณะที่พึงประสงค์ มีพื้นฐานด้านการวิจัย นวัตกรรม และการพัฒนา	112,400	57,300	37,000	18,100	-
1069090024:กิจกรรมอบรมและทดสอบมาตรฐานฝีมือแรงงานแมกคาทอนิก	10,800	10,800	-	-	-
1069090025:กิจกรรมอบรมเตรียมความพร้อมนักศึกษาใหม่สาขาไฟฟ้าเครื่องกลการผลิต	4,300	-	-	4,300	-
1069090026:กิจกรรมฝึกอบรมผู้สอบมาตรฐานฝีมือแรงงานแห่งชาติ สาขาช่างเขียนแบบเครื่องกลด้วยคอมพิวเตอร์ CAD ระดับ 1	3,000	-	-	3,000	-
1069090027:กิจกรรมอบรม PLC เพื่อเตรียมความพร้อมสู่อุตสาหกรรม	10,800	-	-	10,800	-
1069090028:กิจกรรมศึกษาดูงานเทคโนโลยีการแปรรูปขยะพลาสติกเป็นเชื้อเพลิง (ระดับปวส.)	17,500	17,500	-	-	-
1069090029:กิจกรรมยกระดับการเรียนรู้ด้วยทัศนศึกษาด้านเทคโนโลยีไฟฟ้าและ	10,500	10,500	-	-	-
1069090030:กิจกรรมพัฒนาศักยภาพผู้เรียนด้านเทคโนโลยีอิเล็กทรอนิกส์ (ระดับ ปวส.)	18,500	18,500	-	-	-
1069090031:กิจกรรมมอบสารแสดงความยินดีกับผู้สำเร็จการศึกษา	12,000	-	12,000	-	-
1069090050:กิจกรรมเตรียมความพร้อมสู่โลกอาชีพ และปัจฉิมนิเทศนักศึกษา ประจำปีการศึกษา 2568	25,000	-	25,000	-	-
โครงการ : โครงการสนับสนุนค่าใช้จ่ายในการจัดการศึกษาตั้งแต่ระดับอนุบาลจนจบการศึกษาขั้นพื้นฐาน	747,800	489,580	206,720	51,500	-
พันธกิจที่ 2 พันธกิจด้านการผลิตบัณฑิต	747,800	489,580	206,720	51,500	-

ประเภทรายจ่าย / รายการ (มทพ. 302.1) ปีงบประมาณ พ.ศ. 2569	รวมทั้งสิ้น	แผนการใช้จ่ายไตรมาส 1 (ต.ค. - ธ.ค.)	แผนการใช้จ่ายไตรมาส 2 (ม.ค. - มิ.ค.)	แผนการใช้จ่ายไตรมาส 3 (เม.ย. - มิ.ย.)	แผนการใช้จ่ายไตรมาส 4 (ก.ค. - ก.ย.)
R10 โครงการสร้างบัณฑิตที่จบการศึกษาให้มีอัตลักษณ์ มีคุณลักษณะที่พึงประสงค์ มีพื้นฐาน ด้านการวิจัย นวัตกรรม และการพัฒนา	747,800	489,580	206,720	51,500	-
1069090009:ค่ากิจกรรมพัฒนาคุณภาพผู้เรียน	747,800	489,580	206,720	51,500	-
9. วิทยาลัยนาหว้า	4,412,300	1,425,800	751,800	1,699,800	534,900
ผลผลิต : ผู้สำเร็จการศึกษาด้านสังคมศาสตร์	153,400	130,700	7,800	7,200	7,700
พันธกิจที่ 1 พันธกิจด้านการบริหารจัดการองค์กร	153,400	130,700	7,800	7,200	7,700
R2 โครงการบริหารจัดการระบบการบริหารจัดการที่ดี	153,400	130,700	7,800	7,200	7,700
1069100002:ค่าใช้จ่ายในการดำเนินงาน	30,500	7,800	7,800	7,200	7,700
1069100001:ค่าสาธารณูปโภค	122,900	122,900	-	-	-
ผลผลิต : ผู้สำเร็จการศึกษาด้านวิทยาศาสตร์และเทคโนโลยี	360,000	145,000	85,000	83,000	47,000
พันธกิจที่ 1 พันธกิจด้านการบริหารจัดการองค์กร	360,000	145,000	85,000	83,000	47,000
R2 โครงการบริหารจัดการระบบการบริหารจัดการที่ดี	360,000	145,000	85,000	83,000	47,000
1069100004:ค่าน้ำมันเชื้อเพลิง	200,000	60,000	60,000	58,000	22,000
1069100005:ค่าจัดซื้อวัสดุสำนักงาน	60,000	60,000	-	-	-
1069100006:ค่าบริหารส่วนกลางว.นาหว้า	100,000	25,000	25,000	25,000	25,000
โครงการ : โครงการสนับสนุนค่าใช้จ่ายในการจัดการศึกษาตั้งแต่ระดับอนุบาลจนจบการศึกษา ขั้นพื้นฐาน	3,898,900	1,150,100	659,000	1,609,600	480,200
พันธกิจที่ 2 พันธกิจด้านการผลิตบัณฑิต	3,898,900	1,150,100	659,000	1,609,600	480,200
R10 โครงการสร้างบัณฑิตที่จบการศึกษาให้มีอัตลักษณ์ มีคุณลักษณะที่พึงประสงค์ มีพื้นฐาน ด้านการวิจัย นวัตกรรม และการพัฒนา	3,898,900	1,150,100	659,000	1,609,600	480,200
1069100009:ค่าหนังสือเรียน	647,000	-	-	647,000	-
1069100013:ค่าจัดการเรียนการสอน	2,323,600	800,000	585,000	495,000	443,600
1069100012:ค่ากิจกรรมพัฒนาคุณภาพผู้เรียน	407,600	266,000	74,000	31,000	36,600
1069100010:ค่าอุปกรณ์การเรียน	168,200	84,100	-	84,100	-

ประเภทรายจ่าย / รายการ (มณพ. 302.1) ปีงบประมาณ พ.ศ. 2569	รวมทั้งสิ้น	แผนการใช้จ่ายไตรมาส 1 (ต.ค. - ธ.ค.)	แผนการใช้จ่ายไตรมาส 2 (ม.ค. - มิ.ค.)	แผนการใช้จ่ายไตรมาส 3 (เม.ย. - มิ.ย.)	แผนการใช้จ่ายไตรมาส 4 (ก.ค. - ก.ย.)
1069100011:ค่าเครื่องแบบนักเรียน	352,500	-	-	352,500	-
10. วิทยาลัยเทคโนโลยีอุตสาหกรรมศรีสงคราม	415,000	165,500	114,000	22,500	113,000
ผลผลิต : ผู้สำเร็จการศึกษาด้านวิทยาศาสตร์และเทคโนโลยี	415,000	165,500	114,000	22,500	113,000
พันธกิจที่ 1 พันธกิจด้านการบริหารจัดการองค์กร	111,000	15,500	26,000	18,500	51,000
R2 โครงการบริหารจัดการระบบการบริหารจัดการที่ดี	81,000	15,500	26,000	3,500	36,000
1069110145:โครงการจัดทำแผนปฏิบัติการประจำปีงบประมาณ พ.ศ.2570 และ ทบทวนแผนยุทธศาสตร์	10,000	-	-	-	10,000
1069110146:โครงการจัดทำแผนพัฒนาบุคลากร วิทยาลัยเทคโนโลยีอุตสาหกรรมศรีสงคราม มหาวิทยาลัยนครพนม	10,000	-	-	-	10,000
1069110151:โครงการวันปิยมหาราช ประจำปี 2568	2,500	2,500	-	-	-
1069110153:โครงการ บริจาคโลหิต	4,000	1,000	1,000	1,000	1,000
1069110154:วันสำคัญแห่งชาติ ประจำปี 2568	2,500	2,500	-	-	-
1069110156:โครงการวันเฉลิมพระชนมพรรษาสมเด็จพระนางเจ้าฯ พระบรมราชินีนาถ ประจำปีงบประมาณ 2569	2,500	-	-	2,500	-
1069110158:โครงการวันเฉลิมพระชนมพรรษาพระบาทสมเด็จพระวชิรเกล้าเจ้าอยู่หัว รัชกาลที่ 10 ประจำปี 2569	4,500	-	-	-	4,500
1069110149:โครงการจัดทำวิดีโอประชาสัมพันธ์วิทยาลัยเทคโนโลยีอุตสาหกรรมศรีสงคราม และหลักสูตรเพื่อส่งเสริมภาพลักษณ์ให้ทันสมัย ประจำปีงบประมาณ 2569	20,000	-	20,000	-	-
1069110150:โครงการวันสวรรคต ร.9 ประจำปี 2568	2,500	2,500	-	-	-
1069110152:โครงการวันลอยกระทง ประจำปี 2568	7,000	7,000	-	-	-
1069110155:โครงการวันเด็กแห่งชาติ ประจำปี 2569	5,000	-	5,000	-	-
1069110157:โครงการแห่เทียนเข้าพรรษา ประจำปีการศึกษา 2569	8,000	-	-	-	8,000
1069110159:วันเฉลิมพระชนมพรรษาพระพันปีหลวง ประจำปี 2569	2,500	-	-	-	2,500
1069110147:โครงการระดมทรัพยากร ประจำปี พ.ศ.2569	-	-	-	-	-

ประเภทรายจ่าย / รายการ (มทพ. 302.1) ปีงบประมาณ พ.ศ. 2569	รวมทั้งสิ้น	แผนการใช้จ่ายไตรมาส 1 (ต.ค. - ธ.ค.)	แผนการใช้จ่ายไตรมาส 2 (ม.ค. - มี.ค.)	แผนการใช้จ่ายไตรมาส 3 (เม.ย. - มิ.ย.)	แผนการใช้จ่ายไตรมาส 4 (ก.ค. - ก.ย.)
R6 โครงการพัฒนาระบบโครงสร้างพื้นฐาน รวมทั้งภูมิทัศน์ของมหาวิทยาลัยให้เป็นมหาวิทยาลัยสีเขียวและยั่งยืน	30,000	-	-	15,000	15,000
1069110148:โครงการพัฒนาภูมิทัศน์ ระบบแสงสว่าง และระบบสาธารณูปโภค วิทยาลัยเทคโนโลยีอุตสาหกรรมศรีสงคราม (ประจำปีงบประมาณ 2569)	30,000	-	-	15,000	15,000
พันธกิจที่ 2 พันธกิจด้านการผลิตบัณฑิต	161,000	100,000	45,000	4,000	12,000
R7 โครงการพัฒนาระบบรับเข้านักศึกษาในทุกระดับ	52,000	40,000	-	-	12,000
1069110116:โครงการเตรียมความพร้อมก่อนเข้าเรียนระดับอุดมศึกษา ประจำปี การศึกษา 2569	2,000	-	-	-	2,000
1069110168:โครงการแนะแนวการศึกษา (ระดับปริญญาตรี) ประจำปีการศึกษา 2569	10,000	-	-	-	10,000
1069110163:โครงการศึกษาดูงาน สาขาวิชาหุ่นยนต์อุตสาหกรรมและระบบอัตโนมัติ ระดับ ปริญญาตรี	40,000	40,000	-	-	-
R10 โครงการสร้างบัณฑิตที่จบการศึกษาให้มีอัตลักษณ์ มีคุณลักษณะที่พึงประสงค์ มีพื้นฐาน ด้านการวิจัย นวัตกรรม และการพัฒนา	109,000	60,000	45,000	4,000	-
1069110117:โครงการนิเทศน์นักศึกษาฝึกงาน (ระดับปริญญาตรี)	20,000	-	20,000	-	-
1069110118:โครงการอบรมการเขียนตำราเขียนตำรา บทความวิจัยและเลือกแหล่ง ตีพิมพ์งานวิจัยเพื่อเข้าสู่ตำแหน่งทางวิชาการ (ปริญญาตรี)	4,000	-	-	4,000	-
1069110119:โครงการอบรมฝีมือแรงงานและทดสอบมาตรฐานฝีมือแรงงาน ระดับ ปริญญาตรี (ประจำปีการศึกษา 2568)	18,000	-	18,000	-	-
1069110120:โครงการศูนย์บ่มเพาะผู้ประกอบการวิชาชีพ ระดับปริญญาตรี	7,000	-	7,000	-	-
1069110164:โครงการ SUMO CAMP 2026	50,000	50,000	-	-	-
1069110165:โครงการพัฒนาสิ่งสนับสนุนการเรียนรู้ จัดตั้งห้องเรียนวิจัยและนวัตกรรม ระดับอุดมศึกษา	10,000	10,000	-	-	-
พันธกิจที่ 4 พันธกิจด้านการบริการวิชาการ	29,000	-	29,000	-	-

ประเภทรายจ่าย / รายการ (มณฑล 302.1) ปีงบประมาณ พ.ศ. 2569	รวมทั้งสิ้น	แผนการใช้จ่ายไตรมาส 1 (ต.ค. - ธ.ค.)	แผนการใช้จ่ายไตรมาส 2 (ม.ค. - มิ.ค.)	แผนการใช้จ่ายไตรมาส 3 (เม.ย. - มิ.ย.)	แผนการใช้จ่ายไตรมาส 4 (ก.ค. - ก.ย.)
R16 โครงการสร้างเครือข่ายการให้บริการวิชาการกับองค์กรภาครัฐ ภาคเอกชน และองค์กรปกครองส่วนท้องถิ่น	29,000	-	29,000	-	-
1069110167:โครงการบริการวิชาการ สาขาวิชาหุ่นยนต์และระบบอัตโนมัติ (ระดับปริญญาตรี ประจำปีการศึกษา 2569)	29,000	-	29,000	-	-
พันธกิจที่ 5 พันธกิจด้านการทำนุบำรุงศิลปะและวัฒนธรรม	114,000	50,000	14,000	-	50,000
R20 โครงการพัฒนามหาวิทยาลัยสู่การเป็นศูนย์กลางด้านการอนุรักษ์ ส่งเสริมศิลปะ วัฒนธรรม ภูมิปัญญาท้องถิ่น และภาษา	114,000	50,000	14,000	-	50,000
1069110166:โครงการทำนุบำรุงศิลปวัฒนธรรม พร้อมบูรณาการพัฒนาศถานธรรม ระดับอุดมศึกษา ประจำปีงบประมาณ2569	6,000	-	6,000	-	-
1069110161:โครงการสืบสานประเพณีงานไหลเรือไฟ ประจำปี 2569	10,000	10,000	-	-	-
1069110169:โครงการประเพณีบุญข้าวจี่ ประจำปีงบประมาณ 2569	8,000	-	8,000	-	-
1069110160:โครงการสืบสานประเพณีร่วมกับหน่วยงานภายนอก (7เดือน 7) ประจำปีงบประมาณ 2569	50,000	-	-	-	50,000
1069110162:โครงการสืบสานประเพณีงานเทศกาลปลา ประจำปี 2569	40,000	40,000	-	-	-
11. สำนักงานอธิการบดี (งบกลาง)	114,632,100	109,491,800	1,429,100	2,322,700	1,388,500
ผลผลิต : ผู้สำเร็จการศึกษาด้านสังคมศาสตร์	1,905,600	476,400	476,400	476,400	476,400
พันธกิจที่ 1 พันธกิจด้านการบริหารจัดการองค์กร	1,905,600	476,400	476,400	476,400	476,400
R2 โครงการบริหารจัดการระบบการบริหารจัดการที่ดี	1,905,600	476,400	476,400	476,400	476,400
1069170048:ค่าตอบแทนเหมาจ่ายแทนการจัดหารถประจำตำแหน่ง	1,905,600	476,400	476,400	476,400	476,400
ผลผลิต : ผู้สำเร็จการศึกษาด้านวิทยาศาสตร์และเทคโนโลยี	107,242,700	106,877,700	135,000	135,000	95,000
พันธกิจที่ 1 พันธกิจด้านการบริหารจัดการองค์กร	670,300	305,300	135,000	135,000	95,000
R2 โครงการบริหารจัดการระบบการบริหารจัดการที่ดี	670,300	305,300	135,000	135,000	95,000
1069170038:ค่าใช้จ่ายในการบริหารงานกลาง	500,000	135,000	135,000	135,000	95,000
1069170039:ค่าสาธารณูปโภค	170,300	170,300	-	-	-

ประเภทรายจ่าย / รายการ (มณฑล 302.1) ปีงบประมาณ พ.ศ. 2569	รวมทั้งสิ้น	แผนการใช้จ่ายไตรมาส 1 (ต.ค. - ธ.ค.)	แผนการใช้จ่ายไตรมาส 2 (ม.ค. - มิ.ค.)	แผนการใช้จ่ายไตรมาส 3 (เม.ย. - มิ.ย.)	แผนการใช้จ่ายไตรมาส 4 (ก.ค. - ก.ย.)
พันธกิจที่ 2 พันธกิจด้านการผลิตบัณฑิต	106,572,400	106,572,400	-	-	-
R10 โครงการสร้างบัณฑิตที่จบการศึกษาให้มีอัตลักษณ์ มีคุณลักษณะที่พึงประสงค์ มีพื้นฐานด้านการวิจัย นวัตกรรม และการพัฒนา	106,572,400	106,572,400	-	-	-
1069170027:ครุภัณฑ์ห้องปฏิบัติการระบบทำความเย็นและปรับอากาศในอุตสาหกรรม ตำบลศรีสงคราม อำเภอศรีสงคราม จังหวัดนครพนม	3,938,000	3,938,000	-	-	-
1069170029:ครุภัณฑ์ชุดปฏิบัติการเรียนรู้เทคโนโลยีและนวัตกรรมการผลิตไข่ไก่ ตำบลขามเฒ่า อำเภอเมืองนครพนม จังหวัดนครพนม	3,590,000	3,590,000	-	-	-
1069170035:ครุภัณฑ์ชุดปฏิบัติการนวัตกรรมอุตสาหกรรมสำหรับระบบการควบคุมอัตโนมัติและการบำรุงรักษาผ่าน ระบบเครือข่าย Cloud Platform พร้อมเทคโนโลยี Digital Twin, Artificial Intelligence (AI), Industrial Internet of Things (IIoT) และ Machine Learning ตำบลหนองญาติ อำเภอเมืองนครพนม จังหวัดนครพนม	6,000,000	6,000,000	-	-	-
1069170032:ครุภัณฑ์ชุดปฏิบัติการทดสอบยานยนต์ไฟฟ้าแบบแยกสถานีพร้อมอุปกรณ์ตรวจสอบวิเคราะห์ครบวงจร ตำบลหนองญาติ อำเภอเมืองนครพนม จังหวัดนครพนม	5,000,000	5,000,000	-	-	-
1069170028:ครุภัณฑ์ระบบ Smart Digital Library (SDL) ด้วยเทคโนโลยี Radio Frequency Identification (RFID) ตำบลนาราชควาย อำเภอเมืองนครพนม จังหวัดนครพนม	2,933,000	2,933,000	-	-	-
1069170031:ครุภัณฑ์ห้องปฏิบัติการโลหะวิทยา ตำบลหนองญาติ อำเภอเมืองนครพนม จังหวัดนครพนม	7,000,000	7,000,000	-	-	-
1069170033:ครุภัณฑ์ชุดปฏิบัติการระบบตรวจวัดและวิเคราะห์ระบบยานยนต์ไฟฟ้าสมัยใหม่รองรับอุตสาหกรรม ตำบลหนองญาติ อำเภอเมืองนครพนม จังหวัดนครพนม	4,500,000	4,500,000	-	-	-
1069170017:ครุภัณฑ์ชุดปฏิบัติการด้านฟิสิกส์พื้นฐาน ตำบลหนองญาติ อำเภอเมืองนครพนม จังหวัดนครพนม	3,015,000	3,015,000	-	-	-
1069170018:ชุดครุภัณฑ์ห้องปฏิบัติการเพื่อศึกษาการเปลี่ยนแปลงสภาพภูมิอากาศและสิ่งแวดล้อมในลุ่มแม่น้ำโขง ตำบลหนองญาติ อำเภอเมืองนครพนม จังหวัดนครพนม	3,000,000	3,000,000	-	-	-

ประเภทรายจ่าย / รายการ (มทพ. 302.1) ปีงบประมาณ พ.ศ. 2569	รวมทั้งสิ้น	แผนการใช้จ่ายไตรมาส 1 (ต.ค. - ธ.ค.)	แผนการใช้จ่ายไตรมาส 2 (ม.ค. - มิ.ค.)	แผนการใช้จ่ายไตรมาส 3 (เม.ย. - มิ.ย.)	แผนการใช้จ่ายไตรมาส 4 (ก.ค. - ก.ย.)
1069170019:ชุดเครื่องทำแห้งภายใต้ความเย็นและสูญญากาศ (Freeze dryers) ตำบลหนองญาติ อำเภอเมืองนครพนม จังหวัดนครพนม	2,800,000	2,800,000	-	-	-
1069170016:เครื่องตรวจวิเคราะห์ทางภูมิคุ้มกันแบบอัตโนมัติ (Immunology Automate) ตำบลหนองญาติ อำเภอเมืองนครพนม จังหวัดนครพนม	600,000	600,000	-	-	-
1069170020:ชุดครุภัณฑ์ห้องปฏิบัติการกล้องจุลทรรศน์เพื่อศึกษาการเปลี่ยนแปลงสิ่งมีชีวิตในระบบนิเวศกลุ่มแม่น้ำโขง ตำบลหนองญาติ อำเภอเมืองนครพนม จังหวัด	2,800,000	2,800,000	-	-	-
1069170021:ชุดครุภัณฑ์สำหรับห้องปฏิบัติการเพาะเลี้ยงเซลล์สัตว์ ตำบลหนองญาติ อำเภอเมืองนครพนม จังหวัดนครพนม	3,000,000	3,000,000	-	-	-
1069170024:ชุดเพิ่มปริมาณสารพันธุกรรมในสภาพจริง (Real-time PCR) ตำบลหนองญาติ อำเภอเมืองนครพนม จังหวัดนครพนม	2,500,000	2,500,000	-	-	-
1069170026:ชุดปฏิบัติการควบคุมเครื่องจักรกลพื้นฐานในงานอุตสาหกรรม ตำบลศรีสงคราม อำเภอศรีสงคราม จังหวัดนครพนม	4,200,000	4,200,000	-	-	-
1069170022:ชุดครุภัณฑ์สำหรับเตรียมและเก็บรักษาตัวอย่างทางชีวภาพ ตำบลหนองญาติ อำเภอเมืองนครพนม จังหวัดนครพนม	2,500,000	2,500,000	-	-	-
1069170023:เครื่องวินิจฉัยจุลชีพอัตโนมัติด้วยเทคนิคอัลติทอพแมสสเปกโตรเมตรี ตำบลหนองญาติ อำเภอเมืองนครพนม จังหวัดนครพนม	15,000,000	15,000,000	-	-	-
1069170025:ครุภัณฑ์ห้องปฏิบัติการซ่อมบำรุงอุตสาหกรรมและระบบอัตโนมัติ ตำบลศรีสงคราม อำเภอศรีสงคราม จังหวัดนครพนม	3,776,400	3,776,400	-	-	-
1069170030:ชุดทดสอบสมรรถนะชั้นสูงของวัสดุแอสฟัลต์คอนกรีต Asphalt Concrete เพื่อรองรับการยกระดับมาตรฐานวัสดุงานผิวทาง ตำบลหนองญาติ อำเภอเมืองนครพนม จังหวัดนครพนม	9,900,000	9,900,000	-	-	-
1069170034:ครุภัณฑ์ชุดปฏิบัติการวิศวกรรมเครื่องกลขั้นสูงสำหรับงานอุตสาหกรรม ตำบลหนองญาติ อำเภอเมืองนครพนม จังหวัดนครพนม	7,000,000	7,000,000	-	-	-

ประเภทรายจ่าย / รายการ (มทพ. 302.1) ปีงบประมาณ พ.ศ. 2569	รวมทั้งสิ้น	แผนการใช้จ่ายไตรมาส 1 (ต.ค. - ธ.ค.)	แผนการใช้จ่ายไตรมาส 2 (ม.ค. - มี.ค.)	แผนการใช้จ่ายไตรมาส 3 (เม.ย. - มิ.ย.)	แผนการใช้จ่ายไตรมาส 4 (ก.ค. - ก.ย.)
1069170036:ศูนย์ทดสอบและมาตรฐานชิ้นส่วนและยานยนต์สมัยใหม่ ตำบลหนองญาติ อำเภอเมืองนครพนม จังหวัดนครพนม	13,520,000	13,520,000	-	-	-
ผลผลิต : ผู้สำเร็จการศึกษาด้านวิทยาศาสตร์สุขภาพ	1,320,000	1,320,000	-	-	-
พันธกิจที่ 2 พันธกิจด้านการผลิตบัณฑิต	1,320,000	1,320,000	-	-	-
R10 โครงการสร้างบัณฑิตที่จบการศึกษาให้มีอัตลักษณ์ มีคุณลักษณะที่พึงประสงค์ มีพื้นฐานด้านการวิจัย นวัตกรรม และการพัฒนา	1,320,000	1,320,000	-	-	-
1069170014:เครื่องกระตุกไฟฟ้าหัวใจชนิดโบทไฟฟ้า (defibrillation) ตำบลในเมือง อำเภอเมือง จังหวัดนครพนม	900,000	900,000	-	-	-
1069170015:หุ่นฝึกการใส่สายสวนปัสสาวะเพศชายและหญิง (Foley's cath) ตำบลในเมือง อำเภอเมือง จังหวัดนครพนม	420,000	420,000	-	-	-
โครงการ : โครงการสนับสนุนค่าใช้จ่ายในการจัดการศึกษาตั้งแต่ระดับอนุบาลจนจบการศึกษา ขั้นพื้นฐาน	4,163,800	817,700	817,700	1,711,300	817,100
พันธกิจที่ 1 พันธกิจด้านการบริหารจัดการองค์กร	2,511,000	627,900	627,900	627,900	627,300
R2 โครงการบริหารจัดการระบบการบริหารจัดการที่ดี	2,511,000	627,900	627,900	627,900	627,300
1069170049:ค่าใช้จ่ายในการบริการงานกลาง	2,511,000	627,900	627,900	627,900	627,300
พันธกิจที่ 2 พันธกิจด้านการผลิตบัณฑิต	1,652,800	189,800	189,800	1,083,400	189,800
R10 โครงการสร้างบัณฑิตที่จบการศึกษาให้มีอัตลักษณ์ มีคุณลักษณะที่พึงประสงค์ มีพื้นฐานด้านการวิจัย นวัตกรรม และการพัฒนา	1,652,800	189,800	189,800	1,083,400	189,800
1069170040:ค่าหนังสือเรียน	828,900	-	-	828,900	-
1069170042:ค่าเครื่องแบบนักเรียน	64,700	-	-	64,700	-
1069170043:ค่ากิจกรรมพัฒนาคุณภาพผู้เรียน	533,600	133,400	133,400	133,400	133,400
1069170041:ค่าอุปกรณ์การเรียน	225,600	56,400	56,400	56,400	56,400

โครงการยุทธศาสตร์มหาวิทยาลัยนครพนม (มนพ.302.2)

ประจำปีงบประมาณ พ.ศ. 2569

(ฉบับปรับปรุงกลางปี)

จำแนกรายหน่วยงาน/ระยะเวลา/งบประมาณ

ตารางที่ 13 : เปรียบเทียบยุทธศาสตร์จำแนกงบประมาณเงินแผ่นดิน งบประมาณเงินรายได้

ยุทธศาสตร์	งบประมาณเงินแผ่นดิน	งบประมาณเงินรายได้	รวม
ยุทธศาสตร์ที่ 1 การบริหารจัดการที่ชาญฉลาดและธรรมาภิบาล (Smart Management and Governance)	1,823,500	1,992,750	3,816,250
ยุทธศาสตร์ที่ 2 การบริหารทรัพยากรบุคคล (Human Resources/Culture)	12,000	2,520,850	2,532,850
ยุทธศาสตร์ที่ 3 การพัฒนาโครงสร้างพื้นฐาน (Green and Sustainable Campus)	66,069,000	10,501,200	76,570,200
ยุทธศาสตร์ที่ 4 การศึกษาที่เป็นเลิศ (Excellence Academy)	577,500	3,080,840	3,658,340
ยุทธศาสตร์ที่ 5 งานวิจัยและนวัตกรรมที่เป็นเลิศ (Research and Innovation Excellence)	965,400	6,893,100	7,858,500
ยุทธศาสตร์ที่ 6 การผลิตบัณฑิตที่เป็นเลิศ (Excellence Graduate)	1,169,000	777,460	1,946,460
ยุทธศาสตร์ที่ 7 ศิลปวัฒนธรรมที่เป็นเลิศ (Excellence Culture Community)	285,000	588,500	873,500
ยุทธศาสตร์ที่ 8 มหาวิทยาลัยเพื่อการพัฒนาชุมชนและท้องถิ่น (Area-Based and Community University)	18,827,000	5,222,300	24,049,300
รวมทั้งสิ้น	89,728,400	31,577,000	121,305,400

ยุทธศาสตร์ที่ 1 การบริหารจัดการที่ชาญฉลาดและธรรมาภิบาล (Smart Management and Governance)

กลยุทธ์	ตัวชี้วัดตามกลยุทธ์	ค่าเป้าหมาย	แผนงาน/โครงการ	ผลผลิต	โครงการ/กิจกรรม	แหล่งเงิน					ผู้รับผิดชอบ	
						เงินงบประมาณ	เงินรายได้					
							ค่าบำรุงการศึกษา	สะสม	รายได้อื่น	กองทุน		รวมรายได้
รวมงบประมาณทั้งสิ้น						1,823,500	1,898,900	80,000	13,850	-	1,992,750	
กลยุทธ์ที่ 1 พัฒนาระบบบริหารจัดการองค์กรที่มีธรรมาภิบาล	<p>1) ร้อยละของตัวชี้วัดของแผนยุทธศาสตร์ที่บรรลุเป้าหมาย</p> <p>2) มีการจัดทำระบบบริหารความเสี่ยงและควบคุมภายในครบทุกหน่วยงาน</p> <p>3) มีการจัดทำรายงานการเงินเสนอ สภามหาวิทยาลัยอย่างสม่ำเสมอ</p> <p>4) ความพึงพอใจของบุคลากรที่ใช้ระบบเทคโนโลยีสารสนเทศ</p> <p>5) ผลการประเมินคุณภาพการศึกษาภายใน</p>	<p>ร้อยละ ≥85</p> <p>ร้อยละ 100</p> <p>2 ครั้ง/ปี</p> <p>≥3.70 คะแนน</p> <p>≥4.51 คะแนน</p>	<p>1) โครงการจัดทำแผนปฏิบัติการ 5 ปี และแผนปฏิบัติการประจำปี โดยเปิดโอกาสให้ ประชาคมในมหาวิทยาลัยนครพนมทุกภาคส่วน เข้ามามีส่วนร่วมในการดำเนินงาน เพื่อให้แผนพัฒนาดังกล่าวได้รับการยอมรับพร้อมกำหนดแนวทางในการติดตามและประเมินผล</p>	<p>แผนปฏิบัติการประจำปีงบประมาณ พ.ศ. 2569 อนุมัติจากที่ประชุม คณะกรรมการสภามหาวิทยาลัยนครพนม</p>	1.1) 1069080031:กิจกรรมทบทวนแผนยุทธศาสตร์ 5 ปี (พ.ศ. 2565 – 2569) และแผนปฏิบัติการ	6,000	-	-	-	-	-	คณบดีคณะเกษตรและเทคโนโลยี
					1.2) 1069050055:กิจกรรมขับเคลื่อนยุทธศาสตร์การผลิตพยาบาลมืออาชีพ ตามแผนปฏิบัติการ	400,000	-	-	-	-	-	คณบดีวิทยาลัยพยาบาลบรมราชชนนี นครพนม
					1.3) 2069020085:กิจกรรม ทบทวนแผนยุทธศาสตร์ 5 ปี (พ.ศ. 2565 – 2569) และจัดทำแผนปฏิบัติการประจำปี งบประมาณ พ.ศ.2570	-	35,000	-	-	-	35,000	คณบดีคณะวิทยาการจัดการและเทคโนโลยีสารสนเทศ
					1.4) 2069030014:โครงการยุทธศาสตร์ที่ 1 การบริหารจัดการที่ชาญฉลาดและธรรมาภิบาล	-	261,000	-	-	-	261,000	คณบดีคณะครุศาสตร์
					1.5) 2069040012:กิจกรรมจัดทำแผนปฏิบัติการ ประจำปีงบประมาณ 2570	-	3,000	-	-	-	3,000	คณบดีคณะวิทยาศาสตร์
					1.6) 069040114:กิจกรรมจัดทำแผนยุทธศาสตร์ 5 ปี (พ.ศ. 2570-2574)	-	50,000	-	-	-	50,000	คณบดีคณะวิทยาศาสตร์
					1.7) 2069130018:กิจกรรมจัดทำแผนปฏิบัติการประจำปีงบประมาณ พ.ศ. 2569 (ฉบับปรับปรุงกลางปี)	-	1,000	-	-	-	1,000	คณบดีวิทยาลัยการท่องเที่ยวและอุตสาหกรรมบริการ
					1.8) 2069170138:กิจกรรมจัดทำแผนปฏิบัติการ 5 ปี และแผนปฏิบัติการประจำปี	-	479,000	-	-	-	479,000	ผู้อำนวยการกองนโยบายและแผน สำนักงานอธิการบดี
			2) โครงการปรับปรุงระบบบริหารจัดการงบประมาณ ระบบการเงินการคลัง และมีแผนกลยุทธ์การเงินที่มีประสิทธิภาพ มีการจัดทำรายงานเงินอย่างสม่ำเสมอ	แผนกลยุทธ์ทางการเงิน ระยะ 5 ปี (พ.ศ. 2565 -2569) มหาวิทยาลัยนครพนม	2.1) 1069050056:กิจกรรมพัฒนาระบบบริหารการเงินและงบประมาณที่มีประสิทธิภาพ	60,000	-	-	-	-	-	คณบดีวิทยาลัยพยาบาลบรมราชชนนี นครพนม

กลยุทธ์	ตัวชี้วัดตามกลยุทธ์	คำเป้าหมาย	แผนงาน/โครงการ	ผลผลิต	โครงการ/กิจกรรม	แหล่งเงิน					ผู้รับผิดชอบ	
						เงินงบประมาณ	เงินรายได้					
							ค่าบำรุงการศึกษา	สะสม	รายได้อื่น	กองทุน		รวมรายได้
					2.2) 1069050057:กิจกรรมเพิ่มประสิทธิภาพเทคโนโลยี สารสนเทศเพื่อตอบสนองความต้องการของผู้ใช้บริการและการตัดสินใจทางการบริหาร	150,000	-	-	-	-	-	คณบดีวิทยาลัยพยาบาลบรมราชชนนี นครพนม
					2.3) 2069010078:กิจกรรมแผนกลยุทธ์ทางการเงิน	-	-	-	-	-	-	คณบดีศิลปศาสตร์และวิทยาศาสตร์
					2.4) 2069040014:กิจกรรมจัดทำแผนกลยุทธ์ทางการเงิน 5 ปี (พ.ศ. 2570-2574)	-	3,000	-	-	-	3,000	คณบดีคณะวิทยาศาสตร์
			3) โครงการสร้างการรับรู้และความตระหนักในการบริหารความเสี่ยงและการควบคุมภายใน ตลอดจนการสร้างความเข้าใจผู้ตรวจสอบภายในเพื่อพัฒนาระบบงานให้เข้าสู่มาตรฐานสากล	แผนบริหารความเสี่ยงประจำปีงบประมาณ พ.ศ. 2569	3.1) 2069010077:กิจกรรมบริหารจัดการความเสี่ยง	-	-	-	-	-	-	คณบดีศิลปศาสตร์และวิทยาศาสตร์
				รายงานผลความเสี่ยงประจำปีงบประมาณ พ.ศ. 2568	3.2) 2069080019:กิจกรรมบริหารความเสี่ยง	-	-	-	-	-	-	คณะเกษตรและเทคโนโลยี
				ผ่านการประเมินคุณธรรมและความโปร่งใสระดับคะแนน 85 คะแนนขึ้นไป	4.3) 2769170003:ค่าใช้จ่ายในการจัดประชุมคณะกรรมการพัฒนาระบบคุณธรรมและความโปร่งใสในการดำเนินงานของหน่วยงานภาครัฐ (ITA)	-	-	13,850	-	-	13,850	กองนโยบายและแผน สำนักงานอธิการบดี
กลยุทธ์ที่ 2 การสร้างวัฒนธรรมองค์กรด้านชุมชนสัมพันธ์และการสื่อสารองค์กร			1) โครงการพัฒนาระบบการสื่อสารองค์กรและชุมชนสัมพันธ์เชิงรุกอย่างทั่วถึงและหลากหลาย รูปแบบในการสื่อสารไปยังชุมชนทั้งภายในและภายนอก	รายงานผลความพึงพอใจของบุคลากรที่ใช้ระบบเทคโนโลยีสารสนเทศ ≥3.70 คะแนน	1.1) 1069060007:กิจกรรมพัฒนาระบบการสื่อสารองค์กรและชุมชนสัมพันธ์เชิงรุกอย่างทั่วถึงและหลากหลาย รูปแบบในการสื่อสารไปยังชุมชนทั้งภายในและภายนอก	80,000	-	-	-	-	-	คณบดีวิทยาลัยการbin การศึกษา วิทยานานาชาติ
					1.2) 1069180007:กิจกรรมประชาสัมพันธ์เชิงรุกสาขาวิชาวิศวกรรมโลจิสติกส์	7,500	-	-	-	-	-	คณบดีคณะวิศวกรรมศาสตร์

กลยุทธ์	ตัวชี้วัดตามกลยุทธ์	ค่าเป้าหมาย	แผนงาน/โครงการ	ผลผลิต	โครงการ/กิจกรรม	แหล่งเงิน					ผู้รับผิดชอบ	
						เงินงบประมาณ	เงินรายได้					
							ค่าบำรุงการศึกษา	สะสม	รายได้อื่น	กองทุน		รวมรายได้
					1.3) 1069050059:กิจกรรมยกระดับฐานข้อมูลเพื่อเสริมสร้างภาพลักษณ์องค์กร (Enhancing Organizational Image Through Database Enhancement Project)	20,000	-	-	-	-	-	คณบดีวิทยาลัยพยาบาลบรมราชชนนี นครพนม
					1.4) 2069050013:กิจกรรมส่งเสริมภาพลักษณ์องค์กร	-	500,000	-	-	-	500,000	คณบดีวิทยาลัยพยาบาลบรมราชชนนี นครพนม
					1.5) 2069090031:กิจกรรมประชาสัมพันธ์เชิงรุก	-	25,000	-	-	-	25,000	ผู้อำนวยการวิทยาลัยราชคฤหภูมิ
					1.6) 2069160007:กิจกรรมบริหารลูกค้าสัมพันธ์	-	30,000	-	-	-	30,000	ผู้อำนวยการสำนักวิทยบริการ
			2) โครงการพัฒนาระบบเทคโนโลยีสารสนเทศเพื่อใช้ในงานประกันคุณภาพการศึกษา โดยจะเป็นการเชื่อมโยงข้อมูลจากคณะวิชา / ส่วนงานต่าง ๆ เข้าไว้ด้วยกันเพื่อให้การรายงานข้อมูลที่เกี่ยวข้องกับการประกันคุณภาพเป็นไปอย่างมีประสิทธิภาพ	รายงานผลความพึงพอใจของบุคลากรที่ใช้ระบบเทคโนโลยีสารสนเทศ ≥ 3.70 คะแนน	2.1) 2069020073:กิจกรรม วิชาการฯ เขียนรายงานการประเมินตนเอง ปี	-	14,600	-	-	-	14,600	คณบดีคณะวิทยาการจัดการและเทคโนโลยีสารสนเทศ
					2.2) 2069020076:กิจกรรม ตรวจสอบประเมินคุณภาพการศึกษา ประจำปี การศึกษา 2567 ระดับคณะ	-	28,900	-	-	-	28,900	คณบดีคณะวิทยาการจัดการและเทคโนโลยีสารสนเทศ
					2.3) 2069020014:กิจกรรม ตรวจสอบประเมินคุณภาพภายใน ระดับปริญญาโท ปริญญาเอก ประจำปีการศึกษา 2568	-	94,200	-	-	-	94,200	คณบดีคณะวิทยาการจัดการและเทคโนโลยีสารสนเทศ
					2.4) 2069020015:กิจกรรม วิชาการฯ เขียนรายงานการประเมินตนเอง เพื่อรองรับการตรวจประเมินคุณภาพ การศึกษายภายใน ปีการศึกษา 2568 (ระดับปริญญาโท - ปริญญาเอก)	-	9,100	-	-	-	9,100	คณบดีคณะวิทยาการจัดการและเทคโนโลยีสารสนเทศ
					2.5) 2069020058:กิจกรรม อบรมประกันคุณภาพการศึกษา ประจำปี การศึกษา 2569	-	3,000	-	-	-	3,000	คณบดีคณะวิทยาการจัดการและเทคโนโลยีสารสนเทศ

กลยุทธ์	ตัวชี้วัดตามกลยุทธ์	คำเป้าหมาย	แผนงาน/โครงการ	ผลผลิต	โครงการ/กิจกรรม	แหล่งเงิน					ผู้รับผิดชอบ	
						เงินงบประมาณ	เงินรายได้					
							ค่าบำรุงการศึกษา	สะสม	รายได้อื่น	กองทุน		รวมรายได้
					2.6) 2069020072:กิจกรรม อบรมเชิงปฏิบัติกรรมการยกระดับคุณภาพหลักสูตรสู่เกณฑ์ AUN-QA	-	24,200	-	-	-	24,200	คณบดีคณะวิทยาการจัดการและเทคโนโลยีสารสนเทศ
					2.7) 2069020074:กิจกรรม วิทยากรเขียนรายงานการประเมินตนเอง ปีการศึกษา 2568 ระดับคณะ	-	11,600	-	-	-	11,600	คณบดีคณะวิทยาการจัดการและเทคโนโลยีสารสนเทศ
					2.8) 2069020075:กิจกรรม ตรวจสอบประเมินคุณภาพการศึกษา ประจำปีการศึกษา 2567 ระดับหลักสูตร	-	88,000	-	-	-	88,000	คณบดีคณะวิทยาการจัดการและเทคโนโลยีสารสนเทศ
			3. โครงการพัฒนาระบบสารสนเทศที่สมบูรณ์ที่ประกอบด้วยระบบบริหารจัดการ ระบบ บริหารงานบุคคล ระบบการจัดการเรียนการสอน ระบบพัฒนานักศึกษา ระบบ บริหารงานวิจัยและการบริการวิชาการ การบริหารทรัพยากรของมหาวิทยาลัย เป็นต้น	ความพึงพอใจของผู้ใช้ระบบเทคโนโลยีสารสนเทศ ≥ 4.00	3.1) 2069110021:โครงการประเมินคุณภาพการศึกษาภายใน ระดับคณะและวิทยาลัย (อุดมศึกษา) ประจำปีการศึกษา 2568	-	19,960	-	-	-	19,960	ผู้อำนวยการวิทยาลัยเทคโนโลยีอุตสาหกรรมศรีสงคราม
					3.2) 2069110023:ประเมินคุณภาพการศึกษภายในหลักสูตร ปวช. และระดับ ปวส. ประจำปี 2568	-	28,860	-	-	-	28,860	ผู้อำนวยการวิทยาลัยเทคโนโลยีอุตสาหกรรมศรีสงคราม
					3.3) 2069110028:โครงการฝึกซ้อมรับพระราชทานปริญญาบัตรผู้สำเร็จการศึกษา (ระดับปริญญาตรี)	-	6,900	-	-	-	6,900	ผู้อำนวยการวิทยาลัยเทคโนโลยีอุตสาหกรรมศรีสงคราม
					3.4) 2069110025:โครงการศึกษาผลงานเพื่อพัฒนาศักยภาพของบุคลากร วิทยาลัยเทคโนโลยีอุตสาหกรรมศรีสงคราม ประจำปีงบประมาณ 2569	-	30,000	-	-	-	30,000	ผู้อำนวยการวิทยาลัยเทคโนโลยีอุตสาหกรรมศรีสงคราม
					3.5) 2069110022:โครงการประเมินคุณภาพการศึกษาภายใน ระดับคณะและวิทยาลัย (หลักสูตร) ประจำปีการศึกษา 2568	-	14,260	-	-	-	14,260	ผู้อำนวยการวิทยาลัยเทคโนโลยีอุตสาหกรรมศรีสงคราม

กลยุทธ์	ตัวชี้วัดตามกลยุทธ์	คำเป้าหมาย	แผนงาน/โครงการ	ผลผลิต	โครงการ/กิจกรรม	แหล่งเงิน					ผู้รับผิดชอบ	
						เงินงบประมาณ	เงินรายได้					
							ค่าบำรุงการศึกษา	สะสม	รายได้อื่น	กองทุน		รวมรายได้
			4. โครงการเพิ่มประสิทธิภาพการสื่อสารระหว่างผู้บริหารไปยังบุคลากร นักศึกษา ผู้ที่มีส่วนได้ส่วนเสีย และประชาชนทั่วไป เพื่อถ่ายทอดข้อมูลข่าวสารที่สำคัญของมหาวิทยาลัย หรือช่องทางในการรับฟังความคิดเห็นของประชาคมผ่านช่องทางที่หลากหลาย	ความพึงพอใจของผู้ใช้ระบบเทคโนโลยีสารสนเทศ ≥ 4.00	4.1) 1069050060:กิจกรรม BCNN UP to Connect: ยกระดับการสื่อสารเพื่อภาพลักษณ์องค์กรสู่ความเป็นเลิศ	100,000	-	-	-	-	-	คณบดีวิทยาลัยพยาบาลบรมราชชนนี นครพนม
					4.2) 2069080020:กิจกรรมสื่อสารองค์กรและวิเทศสัมพันธ์	-	17,000	-	-	-	17,000	คณบดีคณะเกษตรและเทคโนโลยี
					4.3) 2069110020:โครงการประเมินคุณภาพการศึกษาภายใน ระดับคณะและวิทยาลัย (อาชีวศึกษา) ประจำปีการศึกษา 2568	-	36,320	-	-	-	36,320	ผู้อำนวยการวิทยาลัยเทคโนโลยีอุตสาหกรรมศรีสงคราม
					4.4) 2069110026:โครงการวันสถาปนาวิทยาลัยเทคโนโลยีอุตสาหกรรมศรีสงคราม มหาวิทยาลัยนครพนม ประจำปี 2569	-	30,000	-	-	-	30,000	ผู้อำนวยการวิทยาลัยเทคโนโลยีอุตสาหกรรมศรีสงคราม
					4.5) 2069110024:โครงการสร้างขวัญกำลังใจในการทำงานและยกย่องบุคลากรที่มีผลงานดีเด่นของบุคลากร ประจำปีงบประมาณ 2569	-	5,000	-	-	-	5,000	ผู้อำนวยการวิทยาลัยเทคโนโลยีอุตสาหกรรมศรีสงคราม
			5. โครงการจัดทำระบบฐานข้อมูลของทรัพยากรพื้นฐานที่แต่ละคณะ/หน่วยงานสามารถเข้าร่วมกันเพื่อความสะดวกและรวดเร็วในการประสานงาน	ความพึงพอใจของผู้ใช้ระบบเทคโนโลยีสารสนเทศ ≥ 4.00	5.1) 1069050058:กิจกรรมจัดหาเทคโนโลยีและอุปกรณ์สนับสนุนการผลิตบัณฑิตพยาบาล	1,000,000	-	-	-	-	-	คณบดีวิทยาลัยพยาบาลบรมราชชนนี นครพนม
					5.2) 2469160008:ครุภัณฑ์คอมพิวเตอร์	-	-	80000	-	-	80,000	ผู้อำนวยการสำนักวิทยบริการ
			6. โครงการปรับปรุงระบบเว็บไซต์ทางการ (Official website) ของมหาวิทยาลัยได้มาตรฐานในการนำเสนอ มีข้อมูลข่าวสารทั้งที่เป็นภาษาไทยและภาษาอังกฤษ	ความพึงพอใจของผู้ใช้ระบบเทคโนโลยีสารสนเทศ ≥ 4.00	6.1) 2069160011:กิจกรรมพัฒนาห้องสมุดดิจิทัล	-	50,000	-	-	-	50,000	ผู้อำนวยการสำนักวิทยบริการ

แผนการดำเนินงานประจำปีงบประมาณ พ.ศ. 2569 จำแนกตามโครงการ งบประมาณ ไตรมาส ระยะเวลา ผู้รับผิดชอบ

ลำดับ	โครงการ/กิจกรรมย่อย	งบประมาณ ที่ได้รับจัดสรร (บาท)	แผนการใช้จ่ายงบประมาณ พ.ศ. 2569					ระยะเวลาดำเนินการ											ผู้รับผิดชอบ
			ไตรมาส 1	ไตรมาส 2	ไตรมาส 3	ไตรมาส 4	รวมทั้งสิ้น	พ.ศ. 2568		พ.ศ. 2569									
								ต.ค.	พ.ย.	ธ.ค.	ม.ค.	ก.พ.	มี.ค.	เม.ย.	พ.ค.	มิ.ย.	ก.ค.	ส.ค.	
ยุทธศาสตร์ที่ 1 การบริหารจัดการที่ชาญฉลาดและธรรมาภิบาล (Smart Management and Governance)																			
รวมทั้งสิ้นยุทธศาสตร์ที่ 1		3,816,250	737,600	1,468,700	1,123,150	486,800	3,816,250												
1	1069080031:กิจกรรมทบทวนแผนยุทธศาสตร์ 5 ปี (พ.ศ. 2565 – 2569) และแผนปฏิบัติการราชการ	6,000	-	-	1,000	5,000	6,000												คณบดีคณะครุศาสตร์และเทคโนโลยี
2	1069050055:กิจกรรมขับเคลื่อนยุทธศาสตร์การผลิตพยาบาลมีอาชีวศานแผนปฏิบัติการ	400,000	50,000	50,000	50,000	250,000	400,000												คณบดีวิทยาลัยพยาบาลบรมราชชนนี นครพนม
3	2069020085:กิจกรรม ทบทวนแผนยุทธศาสตร์ 5 ปี (พ.ศ. 2565 – 2569) และจัดทำแผนปฏิบัติการประจำปีงบประมาณ พ.ศ.2570	35,000	-	-	35,000	-	35,000												คณบดีคณะวิทยาการจัดการและเทคโนโลยีสารสนเทศ
4	2069030014:โครงการยุทธศาสตร์ที่ 1 การบริหารจัดการที่ชาญฉลาดและธรรมาภิบาล	261,000	5,000	60,000	172,000	24,000	261,000												คณบดีคณะครุศาสตร์
5	2069040012:กิจกรรมจัดทำแผนปฏิบัติการ ประจำปีงบประมาณ 2570	3,000	-	-	3,000	-	3,000												คณบดีคณะวิทยาศาสตร์
6	2069040114:กิจกรรมจัดทำแผนยุทธศาสตร์ 5 ปี (พ.ศ. 2570-2574)	50,000	-	-	50,000	-	50,000												คณบดีคณะวิทยาศาสตร์
7	2069130018:กิจกรรมจัดทำแผนปฏิบัติการประจำปีงบประมาณ พ.ศ. 2569 (ฉบับปรับปรุงกลางปี)	1,000	-	-	1,000	-	1,000												คณบดีวิทยาลัยการท่องเที่ยวและอุตสาหกรรมบริการ
8	2069170138:กิจกรรมจัดทำแผนปฏิบัติการ 5 ปี และแผนปฏิบัติการประจำปี	479,000	-	479,000	-	-	479,000												ผู้อำนวยการกองนโยบายและแผน สำนักงานอธิการบดี
9	1069050056:กิจกรรมพัฒนาระบบบริหารการเงินและงบประมาณที่มีประสิทธิภาพ	60,000	10,000	20,000	20,000	10,000	60,000												คณบดีวิทยาลัยพยาบาลบรมราชชนนี นครพนม
10	1069050057:กิจกรรมเพิ่มประสิทธิภาพเทคโนโลยีสารสนเทศเพื่อตอบสนองความต้องการของผู้ใช้บริการและการตัดสินใจทางการบริหาร	150,000	20,000	50,000	50,000	30,000	150,000												คณบดีวิทยาลัยพยาบาลบรมราชชนนี นครพนม

ลำดับ	โครงการ/กิจกรรมย่อย	งบประมาณ ได้รับจัดสรร (บาท)	แผนการใช้จ่ายงบประมาณ พ.ศ. 2569					ระยะเวลาดำเนินการ											ผู้รับผิดชอบ	
								พ.ศ. 2568			พ.ศ. 2569									
			ไตรมาส 1	ไตรมาส 2	ไตรมาส 3	ไตรมาส 4	รวมทั้งสิ้น	ต.ค.	พ.ย.	ธ.ค.	ม.ค.	ก.พ.	มี.ค.	เม.ย.	พ.ค.	มิ.ย.	ก.ค.	ส.ค.		ก.ย.
11	2069010078:กิจกรรมแผนกลยุทธ์ทางการเงิน	-	-	-	-	-	-													คณบดีศิลปศาสตร์และ วิทยาศาสตร์
12	2069040014:กิจกรรมจัดทำแผนกลยุทธ์ทางการเงิน 5 ปี (พ.ศ. 2570-2574)	3,000	-	3,000	-	-	3,000				←									คณบดีคณะวิทยาศาสตร์
13	2069010077:กิจกรรมบริหารจัดการความเสี่ยง	-	-	-	-	-	-													คณบดีศิลปศาสตร์และ วิทยาศาสตร์
14	2069080019:กิจกรรมบริหารความเสี่ยง	-	-	-	-	-	-													คณะเกษตรและเทคโนโลยี
15	2769170003:ค่าใช้จ่ายในการจัดประชุมคณะกรรมการพัฒนาระบบคุณธรรมและความโปร่งใสในการดำเนินงานของหน่วยงานภาครัฐ (ITA)	13,850	-	5,000	8,850	-	13,850				←							←		กองนโยบายและแผน สำนักงาน อธิการบดี
16	1069060007:กิจกรรมพัฒนาระบบการสื่อสารองค์กรและชุมชนสัมพันธ์เชิงรุกอย่างทั่วถึงและหลากหลาย รูปแบบในการสื่อสารไปยังชุมชนทั้งภายในและภายนอก	80,000	24,000	24,000	24,000	8,000	80,000	←	←	←	←	←	←	←	←	←	←	←	←	คณบดีวิทยาลัยการbin การศึกษา วิจัยนานาชาติ
17	1069180007:กิจกรรมประชาสัมพันธ์เชิงรุกสาขาวิชาวิศวกรรมโลจิสติกส์	7,500	7,500	-	-	-	7,500				←									คณบดีคณะวิศวกรรมศาสตร์
18	1069050059:กิจกรรมยกระดับฐานข้อมูลเพื่อเสริมสร้างภาพลักษณ์องค์กร (Enhancing Organizational Image Through Database Enhancement Project)	20,000	10,000	10,000	-	-	20,000				←		←							คณบดีวิทยาลัยพยาบาลบรมราช ชนนี นครพนม
19	2069050013:กิจกรรมส่งเสริมภาพลักษณ์องค์กร	500,000	250,000	250,000	-	-	500,000				←		←							คณบดีวิทยาลัยพยาบาลบรมราช ชนนี นครพนม
20	2069090031:กิจกรรมประชาสัมพันธ์เชิงรุก	25,000	25,000	-	-	-	25,000		←											ผู้อำนวยการวิทยาลัยอาศุนพม
21	2069160007:กิจกรรมบริหารลูกค้าสัมพันธ์	30,000	-	30,000	-	-	30,000				←	←	←							ผู้อำนวยการสำนักวิทยบริการ

ลำดับ	โครงการ/กิจกรรมย่อย	งบประมาณ ได้รับจัดสรร (บาท)	แผนการใช้จ่ายงบประมาณ พ.ศ. 2569					ระยะเวลาดำเนินการ											ผู้รับผิดชอบ	
								พ.ศ. 2568			พ.ศ. 2569									
			ไตรมาส 1	ไตรมาส 2	ไตรมาส 3	ไตรมาส 4	รวมทั้งสิ้น	ต.ค.	พ.ย.	ธ.ค.	ม.ค.	ก.พ.	มี.ค.	เม.ย.	พ.ค.	มิ.ย.	ก.ค.	ส.ค.		ก.ย.
22	2069020073:กิจกรรม วิชาภาษาอังกฤษเขียนรายงานการประเมินตนเอง ปีการศึกษา 2568 ระดับหลักสูตร	14,600	-	14,600	-	-	14,600													คณบดีคณะวิทยาการจัดการและเทคโนโลยีสารสนเทศ
23	2069020076:กิจกรรม ตรวจสอบประเมินคุณภาพการศึกษา ประจำปีการศึกษา 2567 ระดับคณะ	28,900	-	-	-	28,900	28,900													คณบดีคณะวิทยาการจัดการและเทคโนโลยีสารสนเทศ
24	2069020014:กิจกรรม ตรวจสอบประเมินคุณภาพภายใน ระดับปริญญาโท ปริญญาเอก ประจำปีการศึกษา 2568	94,200	-	-	94,200	-	94,200													คณบดีคณะวิทยาการจัดการและเทคโนโลยีสารสนเทศ
25	2069020015:กิจกรรม วิชาภาษาอังกฤษเขียนรายงานการประเมินตนเอง เพื่อรองรับการตรวจประเมินคุณภาพ การศึกษายภายใน ปีการศึกษา 2568 (ระดับปริญญาโท - ปริญญาเอก)	9,100	-	-	9,100	-	9,100													คณบดีคณะวิทยาการจัดการและเทคโนโลยีสารสนเทศ
26	2069020058:กิจกรรม อบรมประกันคุณภาพการศึกษา ประจำปีการศึกษา 2569	3,000	-	3,000	-	-	3,000													คณบดีคณะวิทยาการจัดการและเทคโนโลยีสารสนเทศ
27	2069020072:กิจกรรม อบรมเชิงปฏิบัติการการยกระดับคุณภาพหลักสูตรสู่เกณฑ์ AUN-QA	24,200	24,200	-	-	-	24,200													คณบดีคณะวิทยาการจัดการและเทคโนโลยีสารสนเทศ
28	2069020074:กิจกรรม วิชาภาษาอังกฤษเขียนรายงานการประเมินตนเอง ปีการศึกษา 2568 ระดับคณะ	11,600	-	11,600	-	-	11,600													คณบดีคณะวิทยาการจัดการและเทคโนโลยีสารสนเทศ
29	2069020075:กิจกรรม ตรวจสอบประเมินคุณภาพการศึกษา ประจำปีการศึกษา 2567 ระดับหลักสูตร	88,000	-	-	88,000	-	88,000													คณบดีคณะวิทยาการจัดการและเทคโนโลยีสารสนเทศ
30	2069110021:โครงการประเมินคุณภาพการศึกษาภายใน ระดับคณะและวิทยาลัย (อุดมศึกษา) ประจำปีการศึกษา 2568	19,960	-	-	-	19,960	19,960													ผู้อำนวยการวิทยาลัยเทคโนโลยีอุตสาหกรรมศรีสงคราม
31	2069110023:ประเมินคุณภาพการศึกษาภายในหลักสูตร ปวช. และ ระดับ ปวส. ประจำปี 2568	28,860	-	-	-	28,860	28,860													ผู้อำนวยการวิทยาลัยเทคโนโลยีอุตสาหกรรมศรีสงคราม

ลำดับ	โครงการ/กิจกรรมย่อย	งบประมาณ ได้รับจัดสรร (บาท)	แผนการใช้จ่ายงบประมาณ พ.ศ. 2569					ระยะเวลาดำเนินการ											ผู้รับผิดชอบ	
								พ.ศ. 2568			พ.ศ. 2569									
			ไตรมาส 1	ไตรมาส 2	ไตรมาส 3	ไตรมาส 4	รวมทั้งสิ้น	ต.ค.	พ.ย.	ธ.ค.	ม.ค.	ก.พ.	มี.ค.	เม.ย.	พ.ค.	มิ.ย.	ก.ค.	ส.ค.		ก.ย.
32	2069110028:โครงการฝึกซ้อมรับพระราชทานปริญญาบัตรผู้สำเร็จการศึกษา (ระดับปริญญาตรี)	6,900	6,900	-	-	-	6,900			↔										ผู้อำนวยการวิทยาลัยเทคโนโลยีอุตสาหกรรมศรีสงคราม
33	2069110025:โครงการศึกษาดูงานเพื่อพัฒนาศักยภาพของบุคลากร วิทยาลัยเทคโนโลยีอุตสาหกรรมศรีสงคราม ประจำปีงบประมาณ 2569	30,000	-	-	-	30,000	30,000											↔		ผู้อำนวยการวิทยาลัยเทคโนโลยีอุตสาหกรรมศรีสงคราม
34	2069110022:โครงการประเมินคุณภาพการศึกษายามใน ระดับคณะและวิทยาลัย (หลักสูตร) ประจำปีการศึกษา 2568	14,260	-	-	-	14,260	14,260										↔			ผู้อำนวยการวิทยาลัยเทคโนโลยีอุตสาหกรรมศรีสงคราม
35	1069050060:กิจกรรม BCNN UP to Connect: ยกระดับการสื่อสารเพื่อภาพลักษณ์องค์กรสู่ความเป็นเลิศ	100,000	10,000	40,000	50,000	-	100,000			↔										คณบดีวิทยาลัยพยาบาลบรมราชชนนี นครพนม
36	2069080020:กิจกรรมสื่อสารองค์กรและวิเทศสัมพันธ์	17,000	-	17,000	-	-	17,000				↔									คณบดีคณะเกษตรและเทคโนโลยี
37	2069110020:โครงการประเมินคุณภาพการศึกษายามใน ระดับคณะและวิทยาลัย (อาชีวศึกษา) ประจำปีการศึกษา 2568	36,320	-	-	-	36,320	36,320										↔			ผู้อำนวยการวิทยาลัยเทคโนโลยีอุตสาหกรรมศรีสงคราม
38	2069110026:โครงการวันสถาปนาวิทยาลัยเทคโนโลยีอุตสาหกรรมศรีสงคราม มหาวิทยาลัยนครพนม ประจำปี 2569	30,000	-	-	30,000	-	30,000						↔							ผู้อำนวยการวิทยาลัยเทคโนโลยีอุตสาหกรรมศรีสงคราม
39	2069110024:โครงการสร้างขวัญกำลังใจในการทำงานและยกย่องบุคลากรที่มีผลงานดีเด่นของบุคลากร ประจำปีงบประมาณ 2569	5,000	1,000	1,500	1,000	1,500	5,000		↔											ผู้อำนวยการวิทยาลัยเทคโนโลยีอุตสาหกรรมศรีสงคราม
40	1069050058:กิจกรรมจัดหาเทคโนโลยีและอุปกรณ์สนับสนุนการผลิตบัณฑิตพยาบาล	1,000,000	200,000	400,000	400,000	-	1,000,000			↔										คณบดีวิทยาลัยพยาบาลบรมราชชนนี นครพนม
41	2469160008:ครุภัณฑ์คอมพิวเตอร์	80,000	80,000				80,000			↔										ผู้อำนวยการสำนักวิทยบริการ
42	2069160011:กิจกรรมพัฒนาห้องสมุดดิจิทัล	50,000	14,000	-	36,000	-	50,000	↔												ผู้อำนวยการสำนักวิทยบริการ

ยุทธศาสตร์ที่ 2 การบริหารทรัพยากรบุคคล (Human Resources/Culture)

กลยุทธ์	ตัวชี้วัดตามกลยุทธ์	ค่าเป้าหมาย	แผนงาน/โครงการ	ผลผลิต	โครงการ/กิจกรรม	แหล่งเงิน					ผู้รับผิดชอบ			
						เงินงบประมาณ	เงินรายได้							
							ค่าบำรุงการศึกษา	สะสม	รายได้อื่น	กองทุน		รวมรายได้		
รวมงบประมาณทั้งสิ้น						12,000	1,844,300	-	576,550	100,000	2,520,850			
กลยุทธ์ที่ 1 สร้างความผาสุกในสถานที่ทำงาน (Happy Workplace)	7. ร้อยละผู้ดำรงตำแหน่งทางวิชาการของบุคลากรสายวิชาการ	ร้อยละ ≥35	1) โครงการส่งเสริมการจัดการความรู้ในองค์กร และการสร้างเครือข่ายบุคลากรสัมพันธ์ระหว่าง หน่วยงานภายใน	- แนวปฏิบัติที่ดีของบุคลากรสายสนับสนุน	1.1) 2069040062:กิจกรรมศึกษาดูงานและแลกเปลี่ยนเรียนรู้เพื่อพัฒนาการเรียนการสอนโดยใช้การปฏิบัติเป็นฐาน (สาขาวิชาเทคนิคการแพทย์)	-	50,000	-	-	-	50,000	คณบดีคณะวิทยาศาสตร์		
					1.2) 2769170139:กิจกรรมพัฒนาศักยภาพบุคลากรใหม่และสร้างความสัมพันธ์	-	-	-	67,400	-	67,400	กองบริหารทรัพยากรมนุษย์ สำนักงานอธิการบดี		
					1.3) 2769170137:กิจกรรมส่งเสริมการจัดการความรู้ในองค์กร	-	-	-	-	-	-	กองบริหารทรัพยากรมนุษย์ สำนักงานอธิการบดี		
					1.4) 2769170143:กิจกรรมมุทิตาจิตผู้เกษียณอายุราชการ	-	-	-	100,000	-	100,000	กองบริหารทรัพยากรมนุษย์ สำนักงานอธิการบดี		
กลยุทธ์ที่ 1 สร้างความผาสุกในสถานที่ทำงาน (Happy Workplace)	8. ความพึงพอใจของบุคลากรและนักศึกษาต่อโครงสร้างพื้นฐานของมหาวิทยาลัยนครพนม	≥3.60 คะแนน	2) โครงการปรับปรุงสภาพแวดล้อมของทำงานให้มีบรรยากาศของการทำงานที่ดีตามแนวทางในการสร้างความสุขในที่ทำงาน 8 ด้าน ประกอบด้วย สุขภาพของคน น้ำใจของคน ศาสนาและคุณธรรม การผ่อนคลาย ความรู้ หนี้สิน ครอบครัว และ สังคม	คะแนนความพึงพอใจของบุคลากรและนักศึกษาต่อโครงสร้างพื้นฐานของมหาวิทยาลัยนครพนม ไม่น้อยกว่า ≥3.60 คะแนน	2.1) 2069110027:โครงการสร้างขวัญกำลังใจในการทำงานของบุคลากร ประจำปีงบประมาณ 2569 (โครงการปีใหม่)	-	40,000	-	-	-	40,000	ผู้อำนวยการวิทยาลัยเทคโนโลยีอุตสาหกรรมศรีสงคราม		
					3) โครงการสร้างกระบวนการมีส่วนร่วมของบุคลากรในการสร้างความสุขในที่ทำงาน การมีส่วนร่วมอาจจะมีหลากหลายรูปแบบ	คะแนนความพึงพอใจของบุคลากรและนักศึกษาต่อโครงสร้างพื้นฐานของมหาวิทยาลัยนครพนม ไม่น้อยกว่า ≥3.60 คะแนน	3.1) 2069020089:กิจกรรม พัฒนาศักยภาพบุคลากรสู่เป็นเลิศภายในคณะ	-	400,000	-	-	-	400,000	คณบดีคณะวิทยาการจัดการและเทคโนโลยีสารสนเทศ

กลยุทธ์	ตัวชี้วัดตามกลยุทธ์	ค่าเป้าหมาย	แผนงาน/โครงการ	ผลผลิต	โครงการ/กิจกรรม	แหล่งเงิน					ผู้รับผิดชอบ		
						เงินงบประมาณ	เงินรายได้						
							ค่าบำรุงการศึกษา	สะสม	รายได้อื่น	กองทุน		รวมรายได้	
					3.2) 2069030015:โครงการยุทธศาสตร์ที่ 2 การบริหารทรัพยากรบุคคล	-	1,016,500	-	-	-	1,016,500	คณบดีคณะครุศาสตร์	
					3.3) 2069050014:กิจกรรมเชื่อมสัมพันธ์บุคลากรมหาวิทยาลัยนครพนม	-	200,000	-	-	-	200,000	คณบดีวิทยาลัยพยาบาลบรมราชชนนี นครพนม	
					3.4) 2069090032:กิจกรรมกีฬาบุคลากร	-	12,000	-	-	-	12,000	ผู้อำนวยการวิทยาลัยธาตุพนม	
					3.5) 2769170138:กิจกรรม NPU Happiness	-	-	-	-	-	-	กองบริหารทรัพยากรมนุษย์ สำนักงานอธิการบดี	
กลยุทธ์ที่ 2 การพัฒนาบุคลากรอย่างต่อเนื่อง			1) โครงการจัดทำแผนและพัฒนาบุคลากรของมหาวิทยาลัย แผนพัฒนาตนเองของบุคลากร และ แผนการจัดสรรอัตรากำลังระยะยาวเพื่อรองรับการเกษียณอายุราชการ	แผนอัตรากำลัง	1.1) 2069040063:กิจกรรมสัมมนานอกสถานที่ ศึกษาดูงาน และพัฒนาบุคลากรสาขาวิชาเทคนิคการแพทย์	-	40,000	-	-	-	40,000	คณบดีคณะวิทยาศาสตร์	
					1.2) 2069080021:กิจกรรมจัดทำแผนบริหารและพัฒนาบุคลากร	-	-	-	-	-	-	คณบดีคณะเกษตรและเทคโนโลยี	
					2) โครงการพัฒนาความพร้อมในการเข้าสู่ตำแหน่งทางวิชาการของบุคลากร โดยจัดให้มี กลไกในการสนับสนุนและส่งเสริมให้บุคลากรสามารถพัฒนาผลงานเพื่อเตรียมความพร้อมในการก้าวเข้าสู่ตำแหน่งที่สูงขึ้น	ผู้ดำรงตำแหน่งทางวิชาการของบุคลากรสายวิชาการ ร้อยละ ≥35 ในปีงบประมาณ พ.ศ. 2567	2.1) 1069180008:กิจกรรมพัฒนางานวิจัยเพื่อบูรณาการการเรียนการสอน สาขาวิชาวิศวกรรมโลจิสติกส์	12,000	-	-	-	-	คณบดีคณะวิศวกรรมศาสตร์
					2.2) 2069020077:กิจกรรม คลินิกวิชาการ	-	51,000	-	-	-	51,000	คณะวิทยาการจัดการและเทคโนโลยีสารสนเทศ	

กลยุทธ์	ตัวชี้วัดตามกลยุทธ์	ค่าเป้าหมาย	แผนงาน/โครงการ	ผลผลิต	โครงการ/กิจกรรม	แหล่งเงิน					ผู้รับผิดชอบ	
						เงินงบประมาณ	เงินรายได้					
							ค่าบำรุงการศึกษา	สะสม	รายได้อื่น	กองทุน		รวมรายได้
					2.3) 2069020022:กิจกรรม ส่งเสริมการแลกเปลี่ยนเรียนรู้ระหว่างอาจารย์ในรูปแบบชุมชนแห่งการเรียนรู้วิชาการและวิชาชีพ	-	4,800	-	-	-	4,800	คณะวิทยาการจัดการและเทคโนโลยีสารสนเทศ
					2.4) 2069090033:กิจกรรมอบรมเชิงปฏิบัติการ การใช้เทคโนโลยี AI ในการเขียนหนังสือตำราเพื่อขอตำแหน่งทางวิชาการ	-	30,000	-	-	-	30,000	ผู้อำนวยการวิทยาลัยราชภัฏนครราชสีมา
					2.5) 2769170279:กิจกรรมฝึกอบรมทักษะการปฏิบัติงานตามมาตรฐานกำหนดตำแหน่งสายสนับสนุน	-	-	-	100,000	-	100,000	กองบริหารทรัพยากรมนุษย์ สำนักงานอธิการบดี
					2.6) 2769170278:กิจกรรมสัปดาห์ส่งเสริมการดำเนินงานทางวิชาการ	-	-	-	38,200	-	38,200	กองบริหารทรัพยากรมนุษย์ สำนักงานอธิการบดี
					2.7) 2769170277:กิจกรรมพัฒนาความพร้อมในการเข้าสู่ตำแหน่งทางวิชาการ	-	-	-	270,950	-	270,950	กองบริหารทรัพยากรมนุษย์ สำนักงานอธิการบดี
			3) โครงการเชิดชูเกียรติบุคลากรที่อุทิศตนในการปฏิบัติหน้าที่ให้กับมหาวิทยาลัย อย่าง ต่อเนื่อง ประพฤติตนเหมาะสมดีงามสมควรเป็นตัวอย่างแก่บุคลากรทั่วไปเพื่อส่งเสริมและประกาศเกียรติคุณ และมีการคัดเลือกผลงานดีเด่นของมหาวิทยาลัยเป็นประจำทุกปี		3.1) 2269200003:โครงการเชิดชูเกียรตินักวิจัย	-	-	-	-	100,000	100,000	ผู้อำนวยการสถาบันวิจัยและพัฒนา

ลำดับ	โครงการ/กิจกรรมย่อย	งบประมาณ ที่ได้รับจัดสรร (บาท)	แผนการใช้จ่ายงบประมาณ พ.ศ. 2569					ระยะเวลาดำเนินการ										ผู้รับผิดชอบ			
								พ.ศ. 2568			พ.ศ. 2569										
			ไตรมาส 1	ไตรมาส 2	ไตรมาส 3	ไตรมาส 4	รวมทั้งสิ้น	ต.ค.	พ.ย.	ธ.ค.	ม.ค.	ก.พ.	มี.ค.	เม.ย.	พ.ค.	มิ.ย.	ก.ค.		ส.ค.	ก.ย.	
13	1069180008:กิจกรรมพัฒนางานวิจัยเพื่อบูรณาการการเรียนการสอน สาขาวิชาวิศวกรรมโลจิสติกส์	12,000	-	12,000	-	-	-	12,000													คณบดีคณะวิศวกรรมศาสตร์
14	2069020077:กิจกรรม คลินิกวิชาการ	51,000	51,000	-	-	-	-	51,000													คณะวิทยาการจัดการและเทคโนโลยีสารสนเทศ
15	2069020022:กิจกรรม ส่งเสริมการแลกเปลี่ยนเรียนรู้ระหว่างอาจารย์ในรูปแบบชุมชนแห่งการเรียนรู้วิชาการและวิชาชีพ	4,800	-	-	4,800	-	-	4,800													คณะวิทยาการจัดการและเทคโนโลยีสารสนเทศ
16	2069090033:กิจกรรมอบรมเชิงปฏิบัติการการใช้เทคโนโลยี AI ในการเขียนหนังสือคำรณเพื่อขอตำแหน่งทางวิชาการ	30,000	-	30,000	-	-	-	30,000													ผู้อำนวยการวิทยาลัยอาชีวศึกษา
17	2769170279:กิจกรรมฝึกอบรมทักษะการปฏิบัติงานตามมาตรฐานกำหนดตำแหน่งสายสนับสนุน	100,000	-	40,000	20,000	20,000	80,000														กองบริหารทรัพยากรมนุษย์ สำนักงานอธิการบดี
18	2769170278:กิจกรรมผลิตชิ้นสูงสำหรับการทำงานทางวิชาการ	38,200	-	-	38,200	-	-	38,200													กองบริหารทรัพยากรมนุษย์ สำนักงานอธิการบดี
19	2769170277:กิจกรรมพัฒนาความพร้อมในการเข้าสู่ตำแหน่งทางวิชาการ	270,950	-	-	270,950	-	-	270,950													กองบริหารทรัพยากรมนุษย์ สำนักงานอธิการบดี
20	2269200003:โครงการเชิดชูเกียรตินักวิจัย	100,000	-	-	-	100,000	100,000														ผู้อำนวยการสถาบันวิจัยและพัฒนา

ยุทธศาสตร์ที่ 3 การพัฒนาโครงสร้างพื้นฐาน (Green and Sustainable Campus)

กลยุทธ์	ตัวชี้วัดตามกลยุทธ์	ค่าเป้าหมาย	แผนงาน/โครงการ	ผลผลิต	โครงการ/กิจกรรม	แหล่งเงิน					ผู้รับผิดชอบ	
						เงินงบประมาณ	เงินรายได้					
							ค่าบำรุงการศึกษา	สะสม	รายได้อื่น	กองทุน		รวมรายได้
รวมงบประมาณทั้งสิ้น						66,069,000	133,000	10,368,200	-	-	10,501,200	
1) ความพึงพอใจของบุคลากรและนักศึกษาต่อโครงสร้างพื้นฐานของมหาวิทยาลัยนครพนม		≥3.60 คะแนน	1) โครงการพัฒนาโครงสร้างพื้นฐานทางกายภาพและสิ่งแวดล้อมที่เอื้อต่อการปฏิบัติงานและการจัดการเรียนการสอน	สิ่งก่อสร้างปรับปรุงที่ได้รับจัดสรรในปีงบประมาณ พ.ศ. 2569 จำนวน 14 รายการ	1.1) 1069170006:ทาสีอาคาร คณะวิทยาการจัดการและเทคโนโลยีสารสนเทศ ตำบลนาราชควาย อำเภอเมือง จังหวัดนครพนม	1,145,000	-	-	-	-	-	สำนักงานอธิการบดี
					1.2) 1069170007:ปรับปรุงอาคารอำนวยการหอประชุม ตำบลธาตุพนม อำเภอเมือง จังหวัดนครพนม	13,000,000	-	-	-	-	-	สำนักงานอธิการบดี
					1.3) 1069170005:ปรับปรุงอาคาร 50 พรรษามหาวิทยาลัยราชมงคล ตำบลนาราชควาย อำเภอเมือง จังหวัดนครพนม	3,198,000	-	-	-	-	-	สำนักงานอธิการบดี
					1.4) 1069170008:ก่อสร้างอาคารต้นแบบพลังงานสีเขียวเพื่อความเป็นกลางทางคาร์บอน ตำบลหนองญาติ อำเภอเมือง จังหวัดนครพนม	7,455,000	-	-	-	-	-	สำนักงานอธิการบดี
					1.5) 1069170009:ก่อสร้างโรงจอดรถนักศึกษาและบุคลากร ตำบลศรีสงคราม อำเภอศรีสงคราม จังหวัดนครพนม	1,900,000	-	-	-	-	-	สำนักงานอธิการบดี
					1.6) 1069170012:ก่อสร้างอาคารเอนกประสงค์และกิจกรรมนักศึกษา ตำบลนาหว้า อำเภอนาหว้า จังหวัดนครพนม	10,294,000	-	-	-	-	-	สำนักงานอธิการบดี

กลยุทธ์	ตัวชี้วัดตามกลยุทธ์	ค่าเป้าหมาย	แผนงาน/โครงการ	ผลผลิต	โครงการ/กิจกรรม	แหล่งเงิน					ผู้รับผิดชอบ	
						เงินงบประมาณ	เงินรายได้					
							ค่าบำรุงการศึกษา	สะสม	รายได้อื่น	กองทุน		รวมรายได้
					1.7) 1069170010:ก่อสร้างอาคาร อเนกประสงค์และกิจกรรมนักศึกษา ตำบลศรีสงคราม อำเภอศรีสงคราม จังหวัดนครพนม	10,294,000	-	-	-	-	-	สำนักงานอธิการบดี
					1.8) 1069170011:ปรับปรุงหลังคา โรงฝึกงาน ตำบลศรีสงคราม อำเภอศรี สงคราม จังหวัดนครพนม	3,733,000	-	-	-	-	-	สำนักงานอธิการบดี
					1.9) 1069170013:ปรับปรุงห้อง รับรองอาคารหอประชุมอนุภูมิภาค น้ำโขง ตำบลนาราชควาย อำเภอเมือง จังหวัดนครพนม	15,000,000	-	-	-	-	-	สำนักงานอธิการบดี
					1.10) 1069180015:กิจกรรมพัฒนา พื้นที่ห้องปฏิบัติการเพื่อขยายการ รองรับนักศึกษา สาขาวิชาวิศวกรรม โยธา	50,000	-	-	-	-	-	คณะวิศวกรรมศาสตร์
					1.11) 2069030016:โครงการ ยุทธศาสตร์ที่ 3 การพัฒนาโครงสร้าง พื้นฐาน	-	33,000	-	-	-	33,000	คณบดีคณะครุศาสตร์
					1.12) 2069090034:กิจกรรมพัฒนา และปรับปรุงภูมิทัศน์ อาคารสถานที่ ระบบสาธารณูปโภคพื้นฐาน	-	100,000	-	-	-	100,000	ผู้อำนวยการวิทยาลัยราชภัฏนครพนม
					1.13) 2469010007:co working space			2,888,200			2,888,200	คณบดีคณะศิลปศาสตร์และ วิทยาศาสตร์

กลยุทธ์	ตัวชี้วัดตามกลยุทธ์	ค่าเป้าหมาย	แผนงาน/โครงการ	ผลผลิต	โครงการ/กิจกรรม	แหล่งเงิน					ผู้รับผิดชอบ	
						เงินงบประมาณ	เงินรายได้					
							ค่าบำรุงการศึกษา	สะสม	รายได้อื่น	กองทุน		รวมรายได้
					1.14) 2469020008:ก่อสร้างห้องเก็บของ			450,000			450,000	คณะวิทยาการจัดการและเทคโนโลยีสารสนเทศ
					1.15) 2469020010:ปรับปรุงพื้นที่โดยรอบบริเวณ			340,000			340,000	คณะวิทยาการจัดการและเทคโนโลยีสารสนเทศ
					1.16) 2469070002:โครงการปรับปรุงอาคารสารสนเทศ (เนื่องจากภัยพิบัติทางธรรมชาติ)			1,400,000			1,400,000	คณะเทคโนโลยีอุตสาหกรรม
					1.17) 2469070001:การปรับปรุงคลับเฮาส์ สนามกอล์ฟภูกระแต			1,900,000			1,900,000	คณะเทคโนโลยีอุตสาหกรรม
					1.18) 2469100002:งานปรับปรุงถนนวิทยาลัยนาหว้า			500,000			500,000	วิทยาลัยนาหว้า
					1.19) 2469050018:ปรับปรุงหลังคาทางเดิน coverway (หน้าสมเด็จพระเจ้าตากสินมหาราช)			450,000			450,000	วิทยาลัยพยาบาลบรมราชชนนีนครพนม
					1.20) 2469050016:ปรับปรุงปฏิบัติงานงานทะเบียนวัดและประเมินผล			200,000			200,000	วิทยาลัยพยาบาลบรมราชชนนีนครพนม
					1.21) 2469050024:ทำสนามเบดองหลังอาคารเฉลิมพระเกียรติ 7 รอบพระชนมพรรษา			180,000			180,000	วิทยาลัยพยาบาลบรมราชชนนีนครพนม
					1.22) 2469050022:ปรับปรุงห้องคลินิกผู้สูงอายุ			492,000			492,000	วิทยาลัยพยาบาลบรมราชชนนีนครพนม
					1.23) 2469050019:ปรับปรุงพื้นที่ทำลานจอดรถจักรยานยนต์ด้านหลังอาคารเฉลิมพระเกียรติ 7 รอบ พระชนมพรรษา			300,000			300,000	วิทยาลัยพยาบาลบรมราชชนนีนครพนม

กลยุทธ์	ตัวชี้วัดตามกลยุทธ์	ค่าเป้าหมาย	แผนงาน/โครงการ	ผลผลิต	โครงการ/กิจกรรม	แหล่งเงิน					ผู้รับผิดชอบ	
						เงินงบประมาณ	เงินรายได้					
							ค่าบำรุงการศึกษา	สะสม	รายได้อื่น	กองทุน		รวมรายได้
					1.24) 2469050007:ปรับปรุงห้องเรียน ชั้น 2 อาคาร 2			470,000			470,000	วิทยาลัยพยาบาลบรมราชชนนีนครพนม
					1.25) 2469050021:ปรับปรุงห้อง คลินิกนมแม่			498,000			498,000	วิทยาลัยพยาบาลบรมราชชนนีนครพนม
					1.26) 2469180022:ปรับปรุงห้องน้ำ ชั้น 2 (ฝ้าเพดาน/ทาสี/ซีกโครก/สาย ชำระ/ก๊อกน้ำ) (ตึกวิศวะ)			300,000			300,000	คณะวิศวกรรมศาสตร์

แผนการดำเนินงานประจำปีงบประมาณ พ.ศ. 2569 จำแนกตามโครงการ งบประมาณ ไตรมาส ระยะเวลา ผู้รับผิดชอบ

ลำดับ	โครงการ/กิจกรรมย่อย	งบประมาณได้รับ จัดสรร (บาท)	แผนการใช้จ่ายงบประมาณ พ.ศ. 2569					ระยะเวลาดำเนินการ										ผู้รับผิดชอบ	
			ไตรมาส 1	ไตรมาส 2	ไตรมาส 3	ไตรมาส 4	รวมทั้งสิ้น	พ.ศ. 2568			พ.ศ. 2569								
								ต.ค.	พ.ย.	ธ.ค.	ม.ค.	ก.พ.	มี.ค.	เม.ย.	พ.ค.	มิ.ย.	ก.ค.		ส.ค.
ยุทธศาสตร์ที่ 3 การพัฒนาโครงสร้างพื้นฐาน (Green and Sustainable Campus)																			
รวมทั้งสิ้นยุทธศาสตร์ที่ 3		76,570,200	14,474,000	53,566,300	8,504,900	25,000	76,570,200												
1	1069170006:พาณิชยกรรม อาคาร คณะวิทยาการจัดการ และการแพทย์ โภชนาสาธารณสุขศาสตร์ ตำบล นาราชคาวาย อำเภอเมือง จังหวัดนครพนม	1,145,000	1,145,000	-	-	-	1,145,000			←→									
2	1069170007:ปรับปรุงอาคารอำนวยการ หอประชุม ตำบลธาตุพนม อำเภอเมือง จังหวัดนครพนม	13,000,000	88,300	7,336,300	5,575,400	-	13,000,000			←→	←→	←→	←→	←→					
3	1069170005:ปรับปรุงอาคาร 50 พรรษา มหาวิทยาลัยราชภัฏ ตำบลนาราชคาวาย อำเภอเมือง จังหวัดนครพนม	3,198,000	1,272,300	1,925,700	-	-	3,198,000			←→	←→	←→							
4	1069170008:ก่อสร้างอาคารต้นแบบ พลังงานสีเขียวเพื่อความยั่งยืนทางคาร์บอน ตำบลหนองญาติ อำเภอเมือง จังหวัดนครพนม	7,455,000	1,636,900	5,818,100	-	-	7,455,000			←→	←→	←→							
5	1069170009:ก่อสร้างโรงจอดรถ นักศึกษาและบุคลากร ตำบลศรีสงคราม อำเภอศรีสงคราม จังหวัดนครพนม	1,900,000	-	1,900,000	-	-	1,900,000						←→						
6	1069170012:ก่อสร้างอาคาร เอนกประสงค์และกิจกรรมนักศึกษา ตำบล นาหว้า อำเภอนาหว้า จังหวัดนครพนม	10,294,000	1,492,400	8,296,900	504,700	-	10,294,000			←→	←→	←→	←→	←→					
7	1069170010:ก่อสร้างอาคาร เอนกประสงค์และกิจกรรมนักศึกษา ตำบล ศรีสงคราม อำเภอศรีสงคราม จังหวัด นครพนม	10,294,000	1,492,400	8,296,900	504,700	-	10,294,000			←→	←→	←→	←→	←→					
8	1069170011:ปรับปรุงหลังคาโรงฝึกงาน ตำบลศรีสงคราม อำเภอศรีสงคราม จังหวัดนครพนม	3,733,000	222,400	3,510,600	-	-	3,733,000			←→	←→	←→							
9	1069170013:ปรับปรุงห้องรับรองอาคาร หอประชุมอนุภูมิภาคแม่น้ำโขง ตำบล นาราชคาวาย อำเภอเมือง จังหวัดนครพนม	15,000,000	2,487,800	10,663,600	1,848,600	-	15,000,000			←→	←→	←→	←→	←→					

ลำดับ	โครงการ/กิจกรรมย่อย	งบประมาณได้รับ จัดสรร (บาท)	แผนการใช้จ่ายงบประมาณ พ.ศ. 2569					ระยะเวลาดำเนินการ											ผู้รับผิดชอบ	
								พ.ศ. 2568			พ.ศ. 2569									
			ไตรมาส 1	ไตรมาส 2	ไตรมาส 3	ไตรมาส 4	รวมทั้งสิ้น	ด.ค.	พ.ย.	ธ.ค.	ม.ค.	ก.พ.	มี.ค.	เม.ย.	พ.ค.	มี.ย.	ก.ค.	ส.ค.		ก.ย.
25	2469050021:ปรับปรุงห้องคลีนิกนมแม่	498,000	200000	298000			498,000			↔			↔							วิทยาลัยพยาบาลบรมราชชนนีนครพนม
26	2469180022:ปรับปรุงห้องน้ำ ชั้น 2 (ฝ้าเพดาน/ทาสี/ซักโครก/สายชำระ/ก๊อกน้ำ) (ตึกวิศวะ)	300,000		300000			300,000				↔									คณะวิศวกรรมศาสตร์

ยุทธศาสตร์ที่ 4 การศึกษาที่เป็นเลิศ (Excellence Academy)

กลยุทธ์	ตัวชี้วัดตามกลยุทธ์	ค่าเป้าหมาย	แผนงาน/โครงการ	ผลผลิต	โครงการ/กิจกรรม	แหล่งเงิน					ผู้รับผิดชอบ	
						เงินงบประมาณ	เงินรายได้					
							ค่าบำรุง การศึกษา	สะสม	รายได้อื่น	กองทุน		รวมรายได้
รวมงบประมาณทั้งสิ้น						577,500	1,880,840	1,200,000	-	-	3,080,840	
กลยุทธ์ที่ 1 พัฒนา หลักสูตรที่สอดคล้องกับ ความต้องการของภาครัฐ และภาคเอกชน	1) ร้อยละของหลักสูตรที่ จัดการเรียนรู้ผ่านการ ปฏิบัติงานจริง (Percentage of Curricular with Work- Integrated Learning)	ร้อยละ 100	1) โครงการการจัดทำ หลักสูตรใหม่ให้สอดคล้องกับ ความต้องการของ ตลาดแรงงานและทิศ ทางการพัฒนาของประเทศ เป็นหลักสูตรสู่อุตสาหกรรม	หลักสูตรที่รับ การรับรอง	1.1) 2069080022:กิจกรรมพัฒนาหลักสูตรใหม่ให้ สอดคล้องกับความต้องการของตลาดแรงงานและ ทิศทางการพัฒนาของประเทศ เป็นหลักสูตรข้าม ศาสตร์	-	13,100	-	-	-	13,100	คณบดีคณะเกษตรและเทคโนโลยี
					1.2) 2069080023:กิจกรรมบริหารหลักสูตรระดับ บัณฑิตศึกษา	-	31,600	-	-	-	31,600	คณบดีคณะเกษตรและเทคโนโลยี
	2) อัตราการคงอยู่ของ ผู้เรียน (Student Retention)	ร้อยละ ≥85	2) โครงการพัฒนาหลักสูตร ใหม่ที่ทันสมัยและตอบสนอง ความต้องการของผู้เรียนและ สังคม หรือ เป็นหลักสูตรที่ บูรณาการสหวิชาการ หรือ หลักสูตรที่ให้ความรู้ตั้งแต่ สองศาสตร์ขึ้นไป และได้รับ ปริญญา 2 ปริญญา (หลักสูตรสหวิทยาการ 2 ปริญญา) หลักสูตรที่มีความ ร่วมมือกับต่างประเทศ หลักสูตร Non-Degree และ Credit Bank	หลักสูตรสห วิทยาการ 2 ปริญญา	2.1) 1069060008:กิจกรรมปรับปรุงหลักสูตร บริหารธุรกิจบัณฑิต สาขาการจัดการการบิน	40,000	-	-	-	-	0	คณบดีวิทยาลัยการบันการศึกษา วิจัย นานาชาติ
					2.2) 2069090030:กิจกรรมพัฒนาหลักสูตร (ระดับปริญญาตรี) สาขาวิชาการจัดการธุรกิจ อัจฉริยะและเทคโนโลยีสารสนเทศ	-	20,000	-	-	-	20,000	ผู้อำนวยการวิทยาลัยธาตุพนม
3) ร้อยละของรายวิชาที่ใช้ สื่อออนไลน์ที่คณาจารย์ พัฒนาขึ้นเพื่อตอบสนองต่อ การเรียนรู้อย่างต่อเนื่อง	ร้อยละ ≥85	2.3) 2769040006:พัฒนาระบบธนาคารหน่วยกิต (Credit Bank) และการเทียบโอนเพื่อรองรับการ เรียนรู้ตลอดชีวิต - สาขาวิชาสาธารณสุขศาสตร์	-	-	-	-	-	-	-	-	คณบดีคณะวิทยาศาสตร์	

กลยุทธ์	ตัวชี้วัดตามกลยุทธ์	คำเป้าหมาย	แผนงาน/โครงการ	ผลผลิต	โครงการ/กิจกรรม	แหล่งเงิน					ผู้รับผิดชอบ	
						เงินงบประมาณ	เงินรายได้					
							ค่าบำรุง การศึกษา	สะสม	รายได้อื่น	กองทุน		รวมรายได้
					2.4) 2769040005:กิจกรรมพัฒนาหลักสูตรใหม่ บูรณาการสหวิชาการ หรือหลักสูตรที่ให้ความรู้ ตั้งแต่สองศาสตร์ขึ้นไป และมีความร่วมมือกับ ต่างประเทศ หลักสูตร Non-Degree และ Credit Bank - สาขาวิชาสาธารณสุขศาสตร์	-	-	-	-	-	-	คณบดีคณะวิทยาศาสตร์
			3) โครงการความร่วมมือกับ ภาคธุรกิจอุตสาหกรรม เพื่อให้บัณฑิตมีคุณภาพตาม มาตรฐานและสนองความ ต้องการ ของตลาดแรงงาน และเป็นการระดมทรัพยากร จากภาคผู้ใช้บัณฑิตให้มีส่วน ร่วมรับผิดชอบใน กระบวนการผลิต	MOU ความ ร่วมมือกับภาคธุรกิจ	3.1) 1069180009:กิจกรรมศึกษาดูงานนอกสถานที่ สาขาวิชาวิศวกรรมโกลด์คอสต์	58,000	-	-	-	-	-	คณบดีคณะวิศวกรรมศาสตร์
					3.2) 1069180043:กิจกรรมศึกษาดูงานนอกสถานที่ สาขาวิชาวิศวกรรมไฟฟ้า	40,000	-	-	-	-	-	คณบดีคณะวิศวกรรมศาสตร์
			4) โครงการเตรียมความพร้อม จัดตั้งคณะแพทยศาสตร์		4.1) 2469170300:โครงการพัฒนาสมรรถนะ บุคลากรและอาจารย์แพทย์	-	-	750,000	-	-	750,000	โครงการจัดตั้งคณะแพทยศาสตร์
กลยุทธ์ที่ 2 พัฒนาระบบ และหลักสูตรเพื่อการ เรียนรู้ตลอดชีวิตของสังคม			1) โครงการพัฒนาระบบ ธนาคารหน่วยกิต (Credit Bank) และการเทียบโอนเพื่อ รองรับการเรียนรู้ตลอดชีวิต	นักศึกษาสามารถ เทียบโอนหน่วยกิต	1.1) 2069080024:กิจกรรมบริหารจัดการหลักสูตร พิเศษ (เสาร์ - อาทิตย์)	-	17,000	-	-	-	17,000	คณบดีคณะเกษตรและเทคโนโลยี

กลยุทธ์	ตัวชี้วัดตามกลยุทธ์	คำเป้าหมาย	แผนงาน/โครงการ	ผลผลิต	โครงการ/กิจกรรม	แหล่งเงิน					ผู้รับผิดชอบ	
						เงินงบประมาณ	เงินรายได้					
							ค่าบำรุง การศึกษา	สะสม	รายได้อื่น	กองทุน		รวมรายได้
กลยุทธ์ที่ 3 พัฒนารูปแบบ การเรียนรู้ที่หลากหลาย เพื่อรองรับการเรียนรู้ใน ศตวรรษที่ 21			1) โครงการพัฒนาบุคลากร สายผู้สอนในการพัฒนาสื่อ การเรียนการสอนในรูปแบบ ต่างๆ เช่น การจัดทำเอกสาร ประกอบการสอน เอกสารคำ สอน ตำรา สไลด์ ประกอบการสอน สื่อออนไลน์ e-Book / e-Document หรือ e-Learning	สื่อการเรียนการ สอนที่ทันสมัย	1.1) 1069090052:กิจกรรมพัฒนาการจัดการเรียน การสอน และการวัดผลประเมินผลการเรียนการ สอนสำหรับอาจารย์ เพื่อรองรับการสอนในศตวรรษ ที่ 21	7,000	-	-	-	-	-	ผู้อำนวยการวิทยาลัยราชสุดาฯ
			2) โครงการปรับปรุง และ ขยายเวลาให้บริการของ สำนักวิทยบริการ เป็น ห้องสมุดที่มีชีวิต มีการ ให้บริการทุกวัน ไม่เว้น วันหยุดราชการและวันหยุด นักขัตฤกษ์ อย่างไรก็ตาม ผู้รับบริการสามารถใช้บริการ บางประเภทได้ตลอดเวลา ผ่านระบบห้องสมุด อิเล็กทรอนิกส์ได้ที่ ฐานข้อมูล e-Book	ระบบฐานข้อมูล e-Book	2.1) 1069090053:กิจกรรมพัฒนาแหล่งเรียนรู้ และห้องสมุด	5,000	-	-	-	-	-	ผู้อำนวยการวิทยาลัยราชสุดาฯ
			3) โครงการอบรมและสร้าง ความเข้าใจในกระบวนการ เรียนการสอนที่เน้นผู้เรียน เป็นศูนย์กลาง โดยการนำเอา การบูรณาการเรียนการ สอนและการวิจัยเข้าไว้ด้วยกัน	การเรียนการสอนที่ เน้นการวิจัยเป็นฐาน	3.1) 1069040006:กิจกรรมพัฒนาทักษะการเรียนรู้ สำหรับนักศึกษาสาขาวิชาฟิสิกส์	1,500	-	-	-	-	-	คณบดีคณะวิทยาศาสตร์
					3.2) 1069090047:กิจกรรมพัฒนาศักยภาพผู้เรียน และการเสริมสร้างทักษะการเรียนรู้ของนักศึกษา สาขาวิชาการบัญชีในศตวรรษที่ 21	9,000	-	-	-	-	-	ผู้อำนวยการวิทยาลัยราชสุดาฯ

กลยุทธ์	ตัวชี้วัดตามกลยุทธ์	คำเป้าหมาย	แผนงาน/โครงการ	ผลผลิต	โครงการ/กิจกรรม	แหล่งเงิน					ผู้รับผิดชอบ	
						เงินงบประมาณ	เงินรายได้					
							ค่าบำรุง การศึกษา	สะสม	รายได้อื่น	กองทุน		รวมรายได้
			ผ่าน กระบวนการเรียนการสอนโดยใช้การวิจัยเป็นฐาน หรือการเรียนการสอนโดยใช้ปัญหาเป็นฐาน		3.3) 1069090054:กิจกรรมพัฒนาศักยภาพผู้เรียน และการเสริมสร้างทักษะการเรียนรู้ในศตวรรษที่ 21 (สาขาวิศวกรรมพลังงาน)	15,000	-	-	-	-	-	ผู้อำนวยการวิทยาลัยอาศุพนม
					3.4) 1069090048:กิจกรรมพัฒนาศักยภาพผู้เรียน และการเสริมสร้างทักษะการเรียนรู้ในศตวรรษที่ 21 (สาขาวิชาการจัดการธุรกิจการค้าสมัยใหม่)	10,000	-	-	-	-	-	ผู้อำนวยการวิทยาลัยอาศุพนม
					3.5) 1069180010:กิจกรรมอบรมกระบวนการขนส่งสินค้าระหว่างประเทศ การนำเข้า-ส่งออก ภาษีและพิธีการศุลกากร เบื้องต้น	12,000	-	-	-	-	-	คณบดีคณะวิศวกรรมศาสตร์
					3.6) 1069180018:กิจกรรมพัฒนาศักยภาพ นักศึกษาเพื่อเพิ่มทักษะการเรียนรู้ในศตวรรษที่ 21 สาขาวิชาวิศวกรรมโยธา	20,000	-	-	-	-	-	คณบดีคณะวิศวกรรมศาสตร์
					3.7) 1069180019:กิจกรรมพัฒนาศักยภาพ นักศึกษาเพื่อเพิ่มทักษะการเรียนรู้การก่อสร้างขนาดใหญ่ ปีการศึกษา 2569 สาขาวิชาวิศวกรรมโยธา	120000	116,500	-	-	-	116,500	คณบดีคณะวิศวกรรมศาสตร์
					3.8) 1069180030:กิจกรรมบูรณาการเรียน การสอนกับการวิจัย สาขาวิชาวิศวกรรมไฟฟ้า	-	-	-	-	-	-	คณบดีคณะวิศวกรรมศาสตร์
					3.9) 1069180016:กิจกรรมฝึกอบรมออกแบบและ ประเมินอาคารเพื่อความยั่งยืน สาขาวิชาวิศวกรรมโยธา	15000	-	-	-	-	-	คณบดีคณะวิศวกรรมศาสตร์
					3.10) 1069180028:กิจกรรมบูรณาการเรียน การสอนกับการวิจัย สาขาวิชาวิศวกรรมอุตสาห การและการจัดการ)	-	-	-	-	-	-	คณบดีคณะวิศวกรรมศาสตร์

กลยุทธ์	ตัวชี้วัดตามกลยุทธ์	คำเป้าหมาย	แผนงาน/โครงการ	ผลผลิต	โครงการ/กิจกรรม	แหล่งเงิน					ผู้รับผิดชอบ	
						เงินงบประมาณ	เงินรายได้					
							ค่าบำรุง การศึกษา	สะสม	รายได้อื่น	กองทุน		รวมรายได้
					3.11) 2069030017:โครงการยุทธศาสตร์ที่ 4 การศึกษาที่เป็นเลิศ	-	439,340	-	-	-	439,340	คณบดีคณะครุศาสตร์
					3.12) 2069040034:กิจกรรมพัฒนาทักษะการเรียนรู้สำหรับนักศึกษาสาขาวิชาฟิสิกส์	-	26,700	-	-	-	26,700	คณบดีคณะวิทยาศาสตร์
					3.13) 2069130019:กิจกรรมบริหารจัดการและสนับสนุนการเรียนการสอน วิชาเอกการท่องเที่ยวและอีเวนต์	-	203,200	-	-	-	203,200	คณบดีวิทยาลัยการท่องเที่ยวและอุตสาหกรรมบริการ
					3.14) 2069130020:กิจกรรมบริหารจัดการและสนับสนุนการเรียนการสอน วิชาเอกการโรงแรมและศิลปะการประกอบอาหาร	-	294,400	-	-	-	294,400	คณบดีวิทยาลัยการท่องเที่ยวและอุตสาหกรรมบริการ
			4) โครงการสนับสนุนให้ทุกหลักสูตรมีโครงการสหกิจศึกษาที่เปิดโอกาสให้นักศึกษาได้มี ประสบการณ์ทำงานจริงในสถานประกอบการ	นักศึกษามีประสบการณ์ทำงานจริงในสถานประกอบการ	4.1) 1069090055:กิจกรรมส่งเสริมคุณภาพนักศึกษา ผ่านประสบการณ์จริงในสถานประกอบการ	8,000	-	-	-	-	-	ผู้อำนวยการวิทยาลัยราชนวม
					4.2) 2069090035:กิจกรรมพัฒนาปรับปรุงหลักสูตรหรือเนื้อหาวิชาที่สอดคล้องกับมาตรฐานอาชีพหรือมาตรฐานสถานประกอบการ	-	20,000	-	-	-	20,000	ผู้อำนวยการวิทยาลัยราชนวม
					4.3) 2069090036:กิจกรรมพัฒนาการเรียนการสอนระบบวิภาควิธีร่วมกับสถานประกอบการ	-	15,000	-	-	-	15,000	ผู้อำนวยการวิทยาลัยราชนวม

กลยุทธ์	ตัวชี้วัดตามกลยุทธ์	คำเป้าหมาย	แผนงาน/โครงการ	ผลผลิต	โครงการ/กิจกรรม	แหล่งเงิน					ผู้รับผิดชอบ	
						เงินงบประมาณ	เงินรายได้					
							ค่าบำรุง การศึกษา	สะสม	รายได้อื่น	กองทุน		รวมรายได้
กลยุทธ์ที่ 4 พัฒนาระบบ การรับเข้าที่มีความ หลากหลาย			1) โครงการส่งเสริมให้ นักเรียนที่มีคุณธรรมและ จริยธรรมดี เรียนดี นักเรียนที่ ยากจน ผู้พิการ ตลอดจน การให้โควตาของผู้ ประกอบอาชีพที่สอดคล้อง กับสาขาวิชาที่คณะเปิด สอน มีโอกาસเข้าศึกษาต่อในช่อง ทางการรับเข้าที่หลากหลาย	ช่องทางการรับเข้า นักศึกษาที่ หลากหลาย	1.1) 2069080025:กิจกรรมส่งเสริมสนับสนุนการ จัดการศึกษาโดยไม่เสียค่าใช้จ่ายเพื่อพัฒนาผู้เรียน ในศตวรรษที่ 21	-	224,000	-	-	-	224,000	คณบดีคณะเกษตรและเทคโนโลยี
			2) โครงการจัดค่ายวิชาการ ให้กับนักเรียนในชั้น มัธยมศึกษาตอนปลายใน ช่วงเวลาก่อนการสอบ คัดเลือกเข้าศึกษาต่อใน สถาบันอุดมศึกษาเพื่อเป็น การแนะนำหลักสูตรและ สร้างความมั่นใจให้แก่ นักเรียนในพื้นที่ตัดสินใจเข้า ศึกษาต่อที่มหาวิทยาลัย นครพนม	จำนวนนักศึกษาที่ รับเข้าใหม่เพิ่มขึ้น	2.1) 1069050061:กิจกรรมค่ายสานฝันฝันอยาก เป็นพยาบาล ครั้งที่ 1 (BCNN Born To Be Nurse Camp)	200,000	-	-	-	-	-	คณบดีวิทยาลัยพยาบาลบรมราชชนนี นครพนม
			3) โครงการส่งเสริมและ สนับสนุนให้มีทรัพยากร ออนไลน์เพิ่มขึ้น และการ เข้าถึงฐานข้อมูล อิเล็กทรอนิกส์ทั้งที่เป็น วารสาร หนังสือ และสื่อ ความรู้อื่น ๆ ที่ครอบคลุม หลากหลายศาสตร์/สาขาวิชา เพื่อการศึกษาตามอัธยาศัย ของนักศึกษา		3.1) 2069010081:กิจกรรมค่าย TGAT Camp 2025 / A Level Camp 2025	-	30,000	-	-	-	30,000	คณบดีคณะศิลปศาสตร์และวิทยาศาสตร์

กลยุทธ์	ตัวชี้วัดตามกลยุทธ์	คำเป้าหมาย	แผนงาน/โครงการ	ผลผลิต	โครงการ/กิจกรรม	แหล่งเงิน					ผู้รับผิดชอบ	
						เงินงบประมาณ	เงินรายได้					
							ค่าบำรุง การศึกษา	สะสม	รายได้อื่น	กองทุน		รวมรายได้
					3.2) 2069160003:กิจกรรมจัดทำทรัพยากรและ สื่อการเรียนรู้	-	330,000	-	-	-	330,000	ผู้อำนวยการวิทยาลัยราชพฤกษ์
					3.3) 2469160001:กิจกรรมจัดทำทรัพยากรและ สื่อการเรียนรู้	-	-	450,000	-	-	450,000	ผู้อำนวยการสำนักวิทยบริการ
			4) โครงการสนับสนุนการ ปรับเปลี่ยนระบบการเรียนรู้ ของนักศึกษาด้วย กระบวนการเรียนรู้ใหม่ (New Learning Paradigms) โดยการสนับสนุนมาตรฐาน การสอนคณาจารย์พัฒนา ใน รูปแบบ Outcomes Base Learning		4.1) 1069180017:กิจกรรมแข่งขันทักษะทาง วิชาการ สาขาวิชาวิศวกรรมโยธา	17,000	-	-	-	-	-	คณบดีคณะวิศวกรรมศาสตร์
					4.2) 2069040096:กิจกรรมยุทธศาสตร์ Thailand-PSF	-	100,000	-	-	-	100,000	คณบดีคณะวิทยาศาสตร์

ลำดับ	โครงการ/กิจกรรมย่อย	งบประมาณ ได้รับจัดสรร (บาท)	แผนการใช้จ่ายงบประมาณ พ.ศ. 2569					ระยะเวลาดำเนินการ									ผู้รับผิดชอบ			
			ไตรมาส 1	ไตรมาส 2	ไตรมาส 3	ไตรมาส 4	รวมทั้งสิ้น	พ.ศ. 2568			พ.ศ. 2569									
								ต.ค.	พ.ย.	ธ.ค.	ม.ค.	ก.พ.	มี.ค.	เม.ย.	พ.ค.	มิ.ย.		ก.ค.	ส.ค.	ก.ย.
18	1069180018:กิจกรรมพัฒนาศักยภาพ นักศึกษาเพื่อเพิ่มทักษะการเรียนรู้ใน ศตวรรษที่ 21 สาขาวิชาวิศวกรรมโยธา	20,000	-	20,000	-	-	20,000													คณบดีคณะวิศวกรรมศาสตร์
19	1069180019:กิจกรรมพัฒนาศักยภาพ นักศึกษาเพื่อเพิ่มทักษะการเรียนรู้การ ก่อสร้างขนาดใหญ่ ปีการศึกษา 2569 สาขาวิชาวิศวกรรมโยธา	236,500	-	236,500	-	-	236,500													คณบดีคณะวิศวกรรมศาสตร์
20	1069180030:กิจกรรมบูรณาการการ เรียนการสอนกับกรวิจัย สาขาวิชา วิศวกรรมไฟฟ้า	-	-	-	-	-	-													คณบดีคณะวิศวกรรมศาสตร์
21	1069180016:กิจกรรมฝึกอบรมออกแบบ และประเมินอาคารเพื่อความยั่งยืน สาขาวิชาวิศวกรรมโยธา	15,000	-	15,000	-	-	15,000													คณบดีคณะวิศวกรรมศาสตร์
22	1069180028:กิจกรรมบูรณาการการ เรียนการสอนกับกรวิจัย สาขาวิชา วิศวกรรมอุตสาหกรรมและการจัดการ)	-	-	-	-	-	-													คณบดีคณะวิศวกรรมศาสตร์
23	2069030017:โครงการยุทธศาสตร์ที่ 4 การศึกษาที่เป็นเลิศ	439,340	95,500	210,000	88,840	45,000	439,340													คณบดีคณะครุศาสตร์
24	2069040034:กิจกรรมพัฒนาทักษะการ เรียนรู้สำหรับนักศึกษาสาขาวิชาฟิสิกส์	26,700	-	12,400	7,500	6,800	26,700													คณบดีคณะวิทยาศาสตร์
25	2069130019:กิจกรรมงบบริหารจัดการ และสนับสนุนการเรียนการสอน วิชาเอก การท่องเที่ยวและอีเวนต์	203,200	-	-	173,000	30,200	203,200													คณบดีวิทยาลัยการท่องเที่ยวและ อุตสาหกรรมบริการ
26	2069130020:กิจกรรมงบบริหารจัดการ และสนับสนุนการเรียนการสอน วิชาเอก การโรงแรมและศิลปะการประกอบอาหาร	294,400	10,000	105,000	14,400	165,000	294,400													คณบดีวิทยาลัยการท่องเที่ยวและ อุตสาหกรรมบริการ
27	1069090055:กิจกรรมส่งเสริมคุณภาพ นักศึกษา ผ่านประสบการณ์จริงในสถาน ประกอบการ	8,000	-	8,000	-	-	8,000													ผู้อำนวยการวิทยาลัยอาชีวศึกษา

ยุทธศาสตร์ที่ 5 งานวิจัยและนวัตกรรมที่เป็นเลิศ (Research and Innovation Excellence)

กลยุทธ์	ตัวชี้วัดตามกลยุทธ์	ค่าเป้าหมาย	แผนงาน/โครงการ	ผลผลิต	โครงการ/กิจกรรม	แหล่งเงิน					ผู้รับผิดชอบ	
						เงินงบประมาณ	เงินรายได้					
							ค่าบำรุงการศึกษา	สะสม	รายได้อื่น	กองทุน		รวมรายได้
รวมงบประมาณทั้งสิ้น						965,400	1,865,700	-	412,000	3,650,000	6,893,100	
กลยุทธ์ที่ 1 พัฒนาระบบบริหารจัดการงานวิจัยของมหาวิทยาลัย ให้มีความพร้อมที่จะก้าวไปสู่การเป็นมหาวิทยาลัยพัฒนาชุมชนเชิงพื้นที่ต้นแบบภาคประเทศไทย	1) จำนวนบทความ ผลงานสร้างสรรค์ และสิ่งประดิษฐ์ ที่ตีพิมพ์และเผยแพร่ในวารสารทางวิชาการระดับชาติและนานาชาติ	≥240 เรื่อง	1) โครงการวิจัย ที่เป็นความต้องการเพื่อแก้ปัญหาของชุมชนในพื้นที่และภูมิภาค	งานวิจัยที่แก้ไข ปัญหาของชุมชน	1.1) 1069070063:กิจกรรม การต่อต้านทุจริตและพฤติกรรมชอบ	795,400	-	-	-	-	795,400	คณบดีคณะเทคโนโลยีอุตสาหกรรม
	2) จำนวนผลงานวิจัย และนวัตกรรมที่ยื่นขอจดทรัพย์สินทางปัญญา/บัญชีนวัตกรรม	10 เรื่อง			1.2) 1069180020:กิจกรรม แข่งขันโครงการทางวิศวกรรมโยธาที่ช่วยแก้ไขปัญหามุมชนสาขาวิชาวิศวกรรมโยธา	20,000	-	-	-	-	20,000	คณะวิศวกรรมศาสตร์
	3) อัตราการอ้างอิงของผลงานที่ได้รับการตีพิมพ์ ระดับชาติและนานาชาติ	≥1 ครั้ง			1.3) 2069050015:กิจกรรม ส่งเสริมการผลิตผลงานวิจัย นวัตกรรมด้านสุขภาพ เพื่อพัฒนาพื้นที่ ชุมชนและสังคม	-	1,050,000	-	-	-	1,050,000	คณบดีวิทยาลัยพยาบาลบรมราชชนนี นครพนม
	4) จำนวนรางวัลยกย่องเชิดชูเกียรติ ระดับชาติ และ/นานาชาติของบุคลากร ต่อจำนวนอาจารย์/นักวิจัยทั้งหมด	3 รางวัล			1.4) 2069090037:กิจกรรม วิจัยที่เป็นความต้องการเพื่อ แก้ปัญหาของชุมชนในพื้นที่และภูมิภาค	-	60000	-	-	-	60,000	ผู้อำนวยการวิทยาลัยสุพรรณ
	5) ผลการจัดอันดับตาม THE Impact Ranking	≥1,501+ อันดับ			1.5) 2269200006:สนับสนุนทุนวิจัย	-	-	-	-	1,000,000	1,000,000	ผู้อำนวยการสถาบันวิจัยและพัฒนา

กลยุทธ์	ตัวชี้วัดตามกลยุทธ์	ค่าเป้าหมาย	แผนงาน/โครงการ	ผลผลิต	โครงการ/กิจกรรม	แหล่งเงิน					ผู้รับผิดชอบ	
						เงินงบประมาณ	เงินรายได้					
							ค่าบำรุงการศึกษา	สะสม	รายได้อื่น	กองทุน		รวมรายได้
	6) จำนวนโครงการ/กิจกรรม ที่นำไปใช้ในการแก้ไขปัญหาเชิงพื้นที่ การใช้ประโยชน์เชิงพาณิชย์ และอุตสาหกรรมไม่น้อยกว่าร้อยละ 60 ของโครงการบริการวิชาการทั้งหมด	ร้อยละ ≥80	2) โครงการพัฒนาระบบเทคโนโลยีสารสนเทศสำหรับงานวิจัย เพื่อสนับสนุนให้การทำวิจัยของบุคลากรและนักศึกษาสามารถดำเนินไปได้และบรรลุตามเป้าหมายที่กำหนด	ระบบเทคโนโลยีสารสนเทศสำหรับงานวิจัย	2.1) 2269200005:สนับสนุนการตีพิมพ์และการจัดสัมมนา	-	-	-	-	1,340,000	1,340,000	ผู้อำนวยการสถาบันวิจัยและพัฒนา
	7) จำนวนทุนวิจัย/คน/ปี	-ด้านวิทย์สุขภาพ 50,000 บาท/คน -ด้านวิทย์เทคโนโลยี 60,000 บาท/คน -ด้านมนุษยศาสตร์ 25,000 บาท/คน	3) โครงการพัฒนานักวิจัยใหม่หรือบุคคลที่เคยมีประสบการณ์วิจัยมาก่อนและต้องการเริ่มต้นทำวิจัยใหม่ ให้ความรู้ ความเข้าใจในขั้นตอน กรรมวิธีและกระบวนการในการพัฒนาข้อเสนอโครงการและการทำวิจัยที่ดี และสนับสนุนทุนเริ่มต้นการวิจัยเมื่อผ่านการอบรม	นักวิจัยรุ่นใหม่เพิ่มขึ้น	3.1) 2069030018:โครงการยุทธศาสตร์ที่ 5 งานวิจัยและนวัตกรรมที่เป็นเลิศ	-	524,700	-	-	-	524,700	คณบดีคณะครุศาสตร์
					3.2) 2069090038:กิจกรรมอบรมพัฒนาบทความทางวิชาการเพื่อตีพิมพ์เผยแพร่ในวารสารวิชาการ	-	8,000	-	-	-	8,000	ผู้อำนวยการวิทยาลัยราชภัฏพนม
					3.3) 2269200007:พัฒนาศักยภาพนักวิจัยรุ่นใหม่ รุ่นกลาง รุ่นเก่า	-	-	-	-	900,000	900,000	ผู้อำนวยการสถาบันวิจัยและพัฒนา

กลยุทธ์	ตัวชี้วัดตามกลยุทธ์	ค่าเป้าหมาย	แผนงาน/โครงการ	ผลผลิต	โครงการ/กิจกรรม	แหล่งเงิน					ผู้รับผิดชอบ	
						เงินงบประมาณ	เงินรายได้					
							ค่าบำรุงการศึกษา	สะสม	รายได้อื่น	กองทุน		รวมรายได้
					3.4) 2769080010:กิจกรรมส่งเสริมและสนับสนุนงานวิจัยเพื่อสร้างองค์ความรู้และพัฒนานวัตกรรมและการวิจัยในชั้นเรียน	-	-	-	12,000	-	12,000	คณบดีคณะเกษตรและเทคโนโลยี
					3.5) 2969090001:โครงการวิจัย บพท. (A11F680194/24) การประยุกต์ใช้เทคโนโลยีห้องเก็บหัวพันธุ์หอมแบ่งเพื่อยกระดับฯ	-	-	-	400,000	-	400,000	วิทยาลัยราชมงคล
กลยุทธ์ที่ 2พัฒนาศักยภาพนักวิจัยให้สามารถผลิตผลงานที่มีคุณภาพ			1) โครงการพัฒนากลุ่มวิจัย (นักวิจัยรุ่นกลาง) เป็นการพัฒนานักวิจัยที่ต่อเนื่องมาจากการอบรมนักวิจัยใหม่และโครงการบ่มเพาะนักวิจัย โดยกำหนดให้นักวิจัยรุ่นกลางไม่น้อยกว่า 3 คนขึ้นไปรวมกันจัดตั้งกลุ่มวิจัย (Frontier Research Group) โดยมีนักวิจัยอาวุโสทำหน้าที่เป็นหัวหน้ากลุ่มหรือพี่เลี้ยงกลุ่ม		1.1) 1069050062:กิจกรรมอบรมเพื่อสนับสนุนการขอทุนวิจัยภายนอก	150,000	-	-	-	-	150,000	คณบดีวิทยาลัยพยาบาลบรมราชชนนี นครพนม

กลยุทธ์	ตัวชี้วัดตามกลยุทธ์	ค่าเป้าหมาย	แผนงาน/โครงการ	ผลผลิต	โครงการ/กิจกรรม	แหล่งเงิน					ผู้รับผิดชอบ	
						เงินงบประมาณ	เงินรายได้					
							ค่าบำรุงการศึกษา	สะสม	รายได้อื่น	กองทุน		รวมรายได้
			2) โครงการปรับปรุงกลไกส่งเสริมให้บุคลากรของมหาวิทยาลัยไปเผยแพร่ผลงานวิจัยในเวทีการประชุมระดับนานาชาติอย่างน้อยปีละ 1 ครั้งต่อคน พร้อมทำหน้าที่เป็นทูต (Brand Ambassador) แนะนำมหาวิทยาลัยให้ผู้เข้าร่วมสัมมนา รู้จักมหาวิทยาลัย นครพนมเพิ่มมากขึ้น	ผลงานวิจัยที่ได้รับการรับรองและตีพิมพ์	2.1) 2069050016:กิจกรรมสมรณะอาจารย์สู่การสร้างผลงานวิจัยเพื่อการพัฒนาเชิงพื้นที่	-	200,000	-	-	-	200,000	คณบดีวิทยาลัยพยาบาลบรมราชชนนี นครพนม
					2.2) 2069080026:กิจกรรมวารสารเกษตรอนุภูมิภาคผู้นำโขง	-	23,000	-	-	-	23,000	คณบดีคณะเกษตรและเทคโนโลยี
					2.3) 2269200001:จัดประชุมวิชาการระดับชาติ	-	-	-	-	200,000	200,000	ผู้อำนวยการสถาบันวิจัยและพัฒนา
			3) โครงการปรับปรุงโครงสร้างสถาบันวิจัยให้มีความพร้อมในการสนับสนุนงานวิจัยและบริการวิชาการอย่างเป็นระบบและมีประสิทธิภาพ		3.1) 2269200004:ประชุมคณะกรรมการกองทุนกองทุนวิจัยและนวัตกรรม	-	-	-	-	210,000	210,000	ผู้อำนวยการสถาบันวิจัยและพัฒนา

กลยุทธ์	ตัวชี้วัดตามกลยุทธ์	ค่าเป้าหมาย	แผนงาน/โครงการ	ผลผลิต	โครงการ/กิจกรรม	แหล่งเงิน					ผู้รับผิดชอบ	
						เงินงบประมาณ	เงินรายได้					
							ค่าบำรุงการศึกษา	สะสม	รายได้อื่น	กองทุน		รวมรายได้
กลยุทธ์ที่ 3 ปรับปรุงโครงสร้างพื้นฐานด้านการวิจัยและสร้างบรรยากาศการวิจัยที่เอื้อต่อการผลิตผลงานที่มีคุณภาพ			1) โครงการพัฒนานักวิจัยที่เลี้ยง (Mentor) เพื่อทำหน้าที่เป็นที่เลี้ยงให้กับนักวิจัยใหม่สามารถพัฒนาศักยภาพและก้าวไปเป็นนักวิจัยที่ดีต่อไป		1.1)2769040007:กิจกรรม "การเป็นที่เลี้ยงวิชาการและงานวิจัยให้กับเจ้าหน้าที่สาธารณสุขในเขตภาคอีสานตอนบน" (Academic and Research Mentorship for Public Health Officers in the Upper Northeastern Region of Thailand) - สาขาวิชาสาธารณสุขศาสตร์	-	-	-	-	-	-	คณบดีคณะวิทยาศาสตร์
			2) โครงการวิจัย ที่เป็นความต้องการเพื่อแก้ปัญหาของชุมชนในพื้นที่และภูมิภาค		2.1) 2769040008:กิจกรรม "การใช้ CH4 จากขยะเปียกให้พลังงานทดแทนในครัวเรือน" - สาขาวิชาสาธารณสุขศาสตร์	-	-	-	-	-	-	-

แผนการดำเนินงานประจำปีงบประมาณ พ.ศ. 2569 จำแนกตามโครงการ งบประมาณ ไตรมาส ระยะเวลา ผู้รับผิดชอบ

ลำดับ	โครงการ/กิจกรรมย่อย	งบประมาณ ได้รับจัดสรร (บาท)	แผนการใช้จ่ายงบประมาณ พ.ศ. 2569					ระยะเวลาดำเนินการ											ผู้รับผิดชอบ
			ไตรมาส 1	ไตรมาส 2	ไตรมาส 3	ไตรมาส 4	รวมทั้งสิ้น	พ.ศ. 2568			พ.ศ. 2569								
								ค.ค.	พ.ย.	ธ.ค.	ม.ค.	ก.พ.	มี.ค.	เม.ย.	พ.ค.	มิ.ย.	ก.ค.	ส.ค.	
ยุทธศาสตร์ที่ 5 งานวิจัยและนวัตกรรมที่เป็นเลิศ (Research and Innovation Excellence)																			
รวมทั้งสิ้นยุทธศาสตร์ที่ 5		6,893,100	1,136,050	2,260,050	2,085,950	1,411,050	6,893,100												
1	1069070063:กิจกรรมการต่อต้านทุจริตและยุติมิชอบ	795,400	100,000	600,000	95,400	-	795,400												คณบดีคณะเทคโนโลยีอุตสาหกรรม
2	1069180020:กิจกรรมแข่งขันโครงงานทางวิศวกรรมโยธาที่ช่วยแก้ไขปัญหาชุมชนสาขาวิชาวิศวกรรมโยธา	20,000	-	20,000	-	-	20,000												คณะวิศวกรรมศาสตร์
3	2069050015:กิจกรรมส่งเสริมการผลิตงานวิจัย นวัตกรรมด้านสุขภาพ เพื่อพัฒนาพื้นที่ ชุมชนและสังคม	1,050,000	346,500	241,500	241,500	220,500	1,050,000												คณบดีวิทยาลัยพยาบาลบรมราชชนนีนครพนม
4	2069090037:กิจกรรมวิจัยที่เป็นความต้องการเพื่อแก้ปัญหาของชุมชนในพื้นที่และภูมิภาค	60,000	42,000	-	18,000	-	60,000												ผู้อำนวยการวิทยาลัยราชภัฏนครพนม
5	2269200006:สนับสนุนทุนวิจัย	1,000,000	-	500,000	-	500,000	1,000,000												ผู้อำนวยการสถาบันวิจัยและพัฒนา
6	2269200005:สนับสนุนการตีพิมพ์และการจัดสัมมนา	1,340,000	300,000	300,000	300,000	440,000	1,340,000												ผู้อำนวยการสถาบันวิจัยและพัฒนา
7	2069030018:โครงการยุทธศาสตร์ที่ 5 งานวิจัยและนวัตกรรมที่เป็นเลิศ	524,700	231,550	38,550	235,050	19,550	524,700												คณบดีคณะครุศาสตร์
8	2069090038:กิจกรรมอบรมพัฒนาบทความทางวิชาการเพื่อตีพิมพ์เผยแพร่ในวารสารวิชาการ	8,000	-	8,000	-	-	8,000												ผู้อำนวยการวิทยาลัยราชภัฏนครพนม
9	2269200007:พัฒนาศักยภาพนักวิจัยรุ่นใหม่ รุ่นกลาง รุ่นเก่า	900,000	-	450,000	450,000	-	900,000												ผู้อำนวยการสถาบันวิจัยและพัฒนา
10	2769080010:กิจกรรมส่งเสริมและสนับสนุนงานวิจัยเพื่อสร้างองค์ความรู้และพัฒนานวัตกรรมและการวิจัยในชั้นเรียน	12,000	-	6,000	-	6,000	12,000												คณบดีคณะเกษตรและเทคโนโลยี

ยุทธศาสตร์ที่ 6 การผลิตบัณฑิตที่เป็นเลิศ (Excellence Graduate)

กลยุทธ์	ตัวชี้วัดตามกลยุทธ์	ค่าเป้าหมาย	แผนงาน/โครงการ	ผลผลิต	โครงการ/กิจกรรม	แหล่งเงิน					ผู้รับผิดชอบ			
						เงินงบประมาณ	เงินรายได้							
							ค่าบำรุงการศึกษา	สะสม	รายได้อื่น	กองทุน		รวมรายได้		
รวมงบประมาณทั้งสิ้น						1,169,000	777,460	-	-	-	777,460			
กลยุทธ์ที่ 1 พัฒนานักศึกษาเป็นบัณฑิตให้เป็นผู้นำการเปลี่ยนแปลงทางสังคมมีค่านิยมที่ดี มีศักยภาพ และความสามารถ	1) ร้อยละการได้งานทำในพื้นที่หรือภูมิภาคของบัณฑิต (Percentage of Graduates employed in the Region) 2) จำนวนนักศึกษา/บัณฑิตศึกษาที่เป็นผู้ประกอบการ (จบการศึกษาไม่เกิน 5 ปี) เพื่อส่งเสริม สนับสนุนให้นักศึกษาเป็นผู้ประกอบการในอนาคต 4) ความพึงพอใจของผู้ใช้บัณฑิต 5) มีระบบฐานข้อมูลและจำนวนข้อมูลศิษย์เก่าของมหาวิทยาลัยนครพนม	ร้อยละ ≥40	1) โครงการสนับสนุนและส่งเสริมกิจกรรมด้านการสร้างเสริมจิตสาธารณะ การธำรงไว้ซึ่งสถาบันชาติ ศาสนา พระมหากษัตริย์ และประชาคมโลก การสร้างเสริมจิตสำนึก กิจกรรม ด้านศิลปะ และวัฒนธรรมไทย และภูมิปัญญาท้องถิ่น และความภาคภูมิใจในความเป็น มหาวิทยาลัยนครพนม	นักศึกษามีความภาคภูมิใจในความเป็น มหาวิทยาลัยนครพนม	1.1) 1069180002:กิจกรรมศึกษาฐานนอกสถานที่สำหรับนักศึกษา สาขาวิชาวิศวกรรมคอมพิวเตอร์	50,000	-	-	-	-	-	คณบดีคณะวิศวกรรมศาสตร์		
		3 คน			1.2) 1069180021:กิจกรรมพัฒนาทักษะสู่การเป็นวิศวกรโยธาสมัยใหม่ สาขาวิชาวิศวกรรมโยธา	15,000	-	-	-	-	-	คณบดีคณะวิศวกรรมศาสตร์		
		ร้อยละ ≥80			1.3) 2069090039:กิจกรรมรักษาาศาสตร์กษัตริย์	-	6,000	-	-	-	6,000	ผู้อำนวยการวิทยาลัยราตุพนม		
		ร้อยละ ≥80			1.4) 2069090040:กิจกรรมส่งเสริมทำนุบำรุงศาสนา	-	24,000	-	-	-	24,000	ผู้อำนวยการวิทยาลัยราตุพนม		
					2) โครงการสนับสนุนและส่งเสริมให้นักศึกษาจัดกิจกรรมค่ายอาสาพัฒนาและบำเพ็ญประโยชน์ ร่วมกับนักศึกษาภายในสถานหรือที่นักศึกษาต่างสถาบัน เพื่อให้บัณฑิตได้เรียนรู้ ประสบการณ์ และเข้าใจสภาพความเป็นอยู่ที่แท้จริงของชนบท ได้เรียนรู้วัฒนธรรมชนบทธรรมเนียม และประเพณีท้องถิ่น	นักศึกษารู้เรียนรู้อย่างดีและเข้าใจสภาพความเป็นอยู่ที่แท้จริงของชนบท	2.1) 1069050063:กิจกรรมจิตอาสาปลูกพืชทองสร้างคุณค่าต่อสังคม	250,000	-	-	-	-	-	คณบดีวิทยาลัยพยาบาลบรมราชชนนีนครพนม
					2.2) 1069180003:สนับสนุนกิจกรรมการเข้าร่วมหลักสูตรการรับรองวิชาชีพ สาขาวิชาวิศวกรรมคอมพิวเตอร์		15,000	-	-	-	-	-	คณบดีคณะวิศวกรรมศาสตร์	
					2.3) 1069180031:กิจกรรมฝึกอบรมการใช้โปรแกรมจำลองสถานการณ์ สาขาวิชาวิศวกรรมไฟฟ้า		12,000	-	-	-	-	-	คณบดีคณะวิศวกรรมศาสตร์	

กลยุทธ์	ตัวชี้วัดตามกลยุทธ์	คำเป้าหมาย	แผนงาน/โครงการ	ผลผลิต	โครงการ/กิจกรรม	แหล่งเงิน					ผู้รับผิดชอบ
						เงินงบประมาณ	เงินรายได้				
							ค่าบำรุงการศึกษา	สะสม	รายได้อื่น	กองทุน	
					2.4) 2069010059:กิจกรรมการอาสาทำดี แด้มสี่เดิมผืน	-	-	-	-	-	คณบดีคณะศิลปศาสตร์และวิทยาศาสตร์
					2.5) 2069030019:โครงการยุทธศาสตร์ที่ 6 การผลิตบัณฑิตที่เป็นเลิศ	-	614,460	-	-	614,460	คณบดีคณะครุศาสตร์
			3) โครงการสนับสนุนให้มีการดูแลรักษาพยาบาล และฟื้นฟูสุขภาพ การประสานการตรวจสุขภาพ ประจำปี และการให้คำปรึกษาเกี่ยวกับสุขภาพที่มีประสิทธิภาพแก่นักศึกษา	การตรวจสุขภาพ ประจำปีของนักศึกษา	3.1) 1069050064:กิจกรรมพัฒนาการให้คำปรึกษาแก่นักศึกษา	100,000	-	-	-	-	คณบดีวิทยาลัยพยาบาลบรมราชชนนีนครพนม
					3.2) 1069050065:กิจกรรมการเสริมสร้างคุณภาพชีวิตนักศึกษา	70,000	-	-	-	-	คณบดีวิทยาลัยพยาบาลบรมราชชนนีนครพนม
กลยุทธ์ที่ 2 โครงการพัฒนาการเป็นผู้ประกอบการใหม่ให้นักศึกษา			1) โครงการอบรมเพื่อพัฒนาผู้ประกอบการใหม่ (UBI) โดยการสนับสนุนนักศึกษา/ศิษย์เก่าที่มีศักยภาพ ให้เข้าสู่กระบวนการพัฒนาไปส่การเริ่มผู้ประกอบการใหม่	ผู้ประกอบการใหม่	1.1) 1069050066:กิจกรรมส่งเสริมผู้ประกอบการทางการพยาบาลและทักษะการทำงานสู่บัณฑิตเป็นเลิศ	150,000	-	-	-	-	คณบดีวิทยาลัยพยาบาลบรมราชชนนีนครพนม
					1.2) 1069180035:กิจกรรมอบรมเชิงปฏิบัติการการประยุกต์ใช้โปรแกรมเฉพาะทางด้านวิศวกรรมเครื่องกล	3,000	-	-	-	-	ผู้อำนวยการวิทยาลัยอาศุดพนม
					1.3) 2069020059:กิจกรรม ตลาดนัด (MIT market) ปีการศึกษา 2568	-	3,000	-	-	3,000	คณบดีคณะวิทยาการจัดการและเทคโนโลยีสารสนเทศ
					1.4) 2069020062:กิจกรรม อบรมการเป็นผู้ประกอบการของนักศึกษา ปีการศึกษา 2568	-	3,000	-	-	3,000	คณบดีคณะวิทยาการจัดการและเทคโนโลยีสารสนเทศ

กลยุทธ์	ตัวชี้วัดตามกลยุทธ์	คำเป้าหมาย	แผนงาน/โครงการ	ผลผลิต	โครงการ/กิจกรรม	แหล่งเงิน					ผู้รับผิดชอบ	
						เงินงบประมาณ	เงินรายได้					
							ค่าบำรุงการศึกษา	สะสม	รายได้อื่น	กองทุน		รวมรายได้
			2) โครงการสนับสนุนให้นักศึกษาพัฒนาตัวเองเป็นผู้ประกอบการโดยการจัดทำบริษัทจำลอง เพื่อพัฒนารูปร่างจากกิจกรรมของนักศึกษา	บริษัทจำลอง ผู้ประกอบการ	2.1)1069050067:กิจกรรม Health Innovation Sharing ในการดูแลสุขภาพภายใต้บริหารการเปลี่ยนแปลงและระบบธุรกิจสร้างสรรค์	100,000	-	-	-	-	-	คณบดีวิทยาลัยพยาบาลบรมราชชนนีนครพนม
กลยุทธ์ที่ 3 พัฒนาระบบบริหารจัดการศึกษานักศึกษาสัมพันธ์			1) โครงการสร้างความสัมพันธ์ระหว่างศิษย์เก่าและนักศึกษาปัจจุบัน เพื่อการสร้างความสัมพันธ์ ที่ใกล้ชิดผ่านการจัดทำโครงการ/กิจกรรม	เครือข่ายระหว่างศิษย์เก่าและนักศึกษาปัจจุบัน	1.1) 1069050069:กิจกรรมเครือข่ายศิษย์เก่าสัมพันธ์เพื่อความเจริญและการพัฒนาสถาบันอย่างยั่งยืน (HOME COMING)	300,000	-	-	-	-	-	คณบดีวิทยาลัยพยาบาลบรมราชชนนีนครพนม
					1.2) 1069180022:กิจกรรมสานสัมพันธ์โยธาภูกระแต 2569	25,000	-	-	-	-	-	คณบดีคณะวิศวกรรมศาสตร์
					1.3) 1069180036:กิจกรรมเสริมสร้างประสบการณ์ด้านงานวิศวกรรมเครื่องกล	59,000	-	-	-	-	-	คณบดีคณะวิศวกรรมศาสตร์
					1.4) 2069020060:กิจกรรม แก้วเจ้าจอมสัมพันธ์ ครั้งที่ 4 (ศิษย์เก่า)	-	5,000	-	-	-	5,000	คณบดีคณะวิทยาการจัดการและเทคโนโลยีสารสนเทศ
					1.5) 2069020061:กิจกรรม อบรมพัฒนาศักยภาพศิษย์เก่า ปีการศึกษา 2568	-	2,000	-	-	-	2,000	คณบดีคณะวิทยาการจัดการและเทคโนโลยีสารสนเทศ
					1.6) 2069050017:กิจกรรมส่งเสริมภาพลักษณ์เชิงวิชาชีพ "Precise Professional Connect"	-	70,000	-	-	-	70,000	คณบดีวิทยาลัยพยาบาลบรมราชชนนีนครพนม
					1.7) 2069170066:กิจกรรม100 เกียรติคุณ ศิษย์เก่ามหาวิทยาลัยนครพนม	-	50,000	-	-	-	50,000	ผู้อำนวยการกองพัฒนานักศึกษาสำนักงานอธิการบดี

กลยุทธ์	ตัวชี้วัดตามกลยุทธ์	คำเป้าหมาย	แผนงาน/โครงการ	ผลผลิต	โครงการ/กิจกรรม	แหล่งเงิน					ผู้รับผิดชอบ	
						เงินงบประมาณ	เงินรายได้					
							ค่าบำรุงการศึกษา	สะสม	รายได้อื่น	กองทุน		รวมรายได้
			2) โครงการพัฒนาระบบฐานข้อมูลและความร่วมมือกับสมาคมศิษย์เก่าของมหาวิทยาลัยเพื่อ ร่วมกันพัฒนา มหาวิทยาลัยก้าวไปเป็นสถาบันการศึกษาชั้นนำด้านการพัฒนาชุมชน เชียงพื้นที่ของประเทศ		2.1) 1069050068:กิจกรรมสร้างเครือข่ายบัณฑิตพยาบาลและระบบฐานข้อมูลเพื่อการพัฒนาวิชาชีพ	20,000	-	-	-	-	-	คณบดีวิทยาลัยพยาบาลบรมราชชนนีนครพนม

ลำดับ	โครงการ/กิจกรรมย่อย	งบประมาณ ได้รับจัดสรร (บาท)	แผนการใช้จ่ายงบประมาณ พ.ศ. 2569					ระยะเวลาดำเนินการ											ผู้รับผิดชอบ	
			ไตรมาส 1	ไตรมาส 2	ไตรมาส 3	ไตรมาส 4	รวมทั้งสิ้น	พ.ศ. 2568			พ.ศ. 2569									
								ต.ค.	พ.ย.	ธ.ค.	ม.ค.	ก.พ.	มี.ค.	เม.ย.	พ.ค.	มิ.ย.	ก.ค.	ส.ค.		ก.ย.
12	1069050066:กิจกรรมส่งเสริมผู้ประกอบการทางการพยาบาลและทักษะการทำงานสู่นักคิดเป็นเลิศ	150,000		50,000	100,000															คณบดีวิทยาลัยพยาบาลบรมราชชนนีนครพนม
13	1069180035:กิจกรรมอบรมเชิงปฏิบัติการการประยุกต์ใช้โปรแกรมเฉพาะทางด้านวิศวกรรมเครื่องกล	3,000		3,000																ผู้อำนวยการวิทยาลัยธาตุพนม
14	2069020059:กิจกรรม ตลาดนัด (MIT market) ปีการศึกษา 2568	3,000		3,000																คณบดีคณะวิทยาการจัดการและเทคโนโลยีสารสนเทศ
15	2069020062:กิจกรรม อบรมการเป็นผู้ประกอบของนักศึกษา ปีการศึกษา 2568	3,000			3,000															คณบดีคณะวิทยาการจัดการและเทคโนโลยีสารสนเทศ
16	1069050067:กิจกรรม Health Innovation Sharing ในการดูแลสุขภาพภายใต้บริบทการเปลี่ยนแปลงและระบบธุรกิจสร้างสรรค์	100,000			100,000															คณบดีวิทยาลัยพยาบาลบรมราชชนนีนครพนม
17	1069050069:กิจกรรมเครือข่ายศิษย์เก่าสัมพันธ์เพื่อความเป็นเลิศและการพัฒนาสถาบันอย่างยั่งยืน (HOME COMING)	300,000	100,000	100,000	100,000															คณบดีวิทยาลัยพยาบาลบรมราชชนนีนครพนม
18	1069180022:กิจกรรมสานสัมพันธ์โยธาภูกระแต 2569	25,000		25,000																คณบดีคณะวิศวกรรมศาสตร์
19	1069180036:กิจกรรมเสริมสร้างประสบการณ์ด้านงานวิศวกรรมเครื่องกล	59,000		59,000																คณบดีคณะวิศวกรรมศาสตร์
20	2069020060:กิจกรรม แก้วเจ้าจอมสัมพันธ์ ครั้งที่ 4 (ศิษย์เก่า)	5,000				5,000														คณบดีคณะวิทยาการจัดการและเทคโนโลยีสารสนเทศ
21	2069020061:กิจกรรม อบรมพัฒนาศักยภาพศิษย์เก่า ปีการศึกษา 2568	2,000		2,000																คณบดีคณะวิทยาการจัดการและเทคโนโลยีสารสนเทศ
22	2069050017:กิจกรรมส่งเสริมภาพลักษณ์เชิงวิชาชีพ "Precise Professional Connect"	70,000		30,000	40,000															คณบดีวิทยาลัยพยาบาลบรมราชชนนีนครพนม

ลำดับ	โครงการ/กิจกรรมย่อย	งบประมาณ ได้รับจัดสรร (บาท)	แผนการใช้จ่ายงบประมาณ พ.ศ. 2569					ระยะเวลาดำเนินการ											ผู้รับผิดชอบ				
			ไตรมาส 1	ไตรมาส 2	ไตรมาส 3	ไตรมาส 4	รวมทั้งสิ้น	พ.ศ. 2568			พ.ศ. 2569												
								ต.ค.	พ.ย.	ธ.ค.	ม.ค.	ก.พ.	มี.ค.	เม.ย.	พ.ค.	มิ.ย.	ก.ค.	ส.ค.		ก.ย.			
23	2069170066:กิจกรรม100 เกียรติคุณ ศิษย์เก่ามหาวิทยาลัยนครพนม	50,000		50,000			50,000																ผู้อำนวยการกองพัฒนานักศึกษา สำนักงานอธิการบดี
24	1069050068:กิจกรรมสร้างเครือข่าย บัณฑิตพยาบาลและระบบฐานข้อมูลเพื่อ การพัฒนาวิชาชีพ	20,000		10,000	10,000		20,000																คณบดีวิทยาลัยพยาบาลบรมราชชนนี นครพนม

กลยุทธ์	ตัวชี้วัดตามกลยุทธ์	ค่าเป้าหมาย	แผนงาน/โครงการ	ผลผลิต	โครงการ/กิจกรรม	แหล่งเงิน					ผู้รับผิดชอบ	
						เงินงบประมาณ	เงินรายได้					
							ค่าบำรุง	สะสม	รายได้อื่น	กองทุน		รวมรายได้
					1.7) 2069010054:กิจกรรมนันทนาการ บูชาครู ประจำปีการศึกษา 2569	-	8,000	-	-	-	8,000	คณบดีคณะศิลปศาสตร์และวิทยาศาสตร์
					1.8) 2069030020:โครงการยุทธศาสตร์ ที่ 7 ศิลปวัฒนธรรมที่เป็นเลิศ	-	95,500	-	-	-	95,500	คณบดีคณะครุศาสตร์
					1.9) 2069090041:กิจกรรมสืบสาน ศิลปวัฒนธรรมไทย	-	30,000	-	-	-	30,000	ผู้อำนวยการวิทยาลัยอาศุนม
					1.10) 2069170062:กิจกรรมพิธี อัญเชิญพระอุปคุตในงานนมัสการองค์ พระอาศุนม	-	60,000	-	-	-	60,000	ผู้อำนวยการกองพัฒนานักศึกษา สำนักงานอธิการบดี
					1.11) 2069170063:กิจกรรมสืบสาน พิธีบวงสรวงพญาศรีสัตตนาคราช	-	30,000	-	-	-	30,000	ผู้อำนวยการกองพัฒนานักศึกษา สำนักงานอธิการบดี
					1.11) 2469170120:กิจกรรมสืบสาน ประเพณีวันลอยกระทง : ม.นครพนม สมมานทีธาร	-	-	70000	-	-	70,000	ผู้อำนวยการกองพัฒนานักศึกษา สำนักงานอธิการบดี
			2) โครงการพัฒนาระบบสารสนเทศ ให้เป็นแหล่งอ้างอิงข้อมูลที่สำคัญ ของภูมิภาคด้านทำนุบำรุง ศิลปวัฒนธรรม จัดทำฐานข้อมูล รวบรวมองค์ความรู้งานวิจัยด้าน ศิลปะ วัฒนธรรม ภูมิปัญญาท้องถิ่น สถาปัตยกรรม กลุ่มชาติพันธุ์ของ ไทย และอนุภูมิภาคลุ่มน้ำโขง	ได้ระบบสารสนเทศให้ เป็นแหล่งอ้างอิงข้อมูล ที่สำคัญของภูมิภาค ด้านทำนุบำรุง ศิลปวัฒนธรรม	2.1) 2069160008:กิจกรรมพัฒนาศูนย์ สารสนเทศท้องถิ่นนครพนมและลุ่มน้ำโขง	-	10,000	-	-	-	10,000	ผู้อำนวยการสำนักวิทยบริการ

กลยุทธ์	ตัวชี้วัดตามกลยุทธ์	คำเป้าหมาย	แผนงาน/โครงการ	ผลผลิต	โครงการ/กิจกรรม	แหล่งเงิน					ผู้รับผิดชอบ	
						เงินงบประมาณ	เงินรายได้					
							ค่าบำรุง	สะสม	รายได้อื่น	กองทุน		รวมรายได้
			3) โครงการสร้างเครือข่ายความร่วมมือกับศิลปินพื้นบ้าน ปรากฏชาวบ้าน ชุมชนและหน่วยงานอื่นในด้านศิลปวัฒนธรรม ภูมิปัญญา อีสานกับกลุ่มประเทศอนุภูมิภาคุ่มน้ำโขง และการมีส่วนร่วมในกิจกรรมของมหาวิทยาลัย	ได้เครือข่ายความร่วมมือ	3.1) 1069050070:กิจกรรม Precise Identity: รักศิลป์ สร้างสรรค์ สุขภาพดี	250,000	-	-	-	-	250,000	คณบดีวิทยาลัยพยาบาลบรมราชชนนีนครพนม

ยุทธศาสตร์ที่ 8 มหาวิทยาลัยเพื่อการพัฒนาชุมชนเชิงพื้นที่ (Area-Based and Community University)

กลยุทธ์	ตัวชี้วัดตามกลยุทธ์	ค่าเป้าหมาย	แผนงาน/โครงการ	ผลผลิต	โครงการ/กิจกรรม	แหล่งเงิน					ผู้รับผิดชอบ	
						เงินงบประมาณ	เงินรายได้					
							ค่าบำรุงการศึกษา	สะสม	รายได้อื่น	กองทุน		รวมรายได้
รวมงบประมาณทั้งสิ้น						18,827,000	315,000	216,000	4,441,300	250,000	5,222,300	
กลยุทธ์ที่ 1 การสร้าง เครือข่าย ความร่วมมือ กับชุมชนใน พื้นที่อนุ ภูมิภาคลุ่มน้ำ โขงตอนกลาง	1)การมีส่วนร่วมของบุคคลหรือหน่วยงาน ในชุมชน ท้องถิ่น พื้นที่ หรือภูมิภาค (Non Age Group Participation)	ร้อยละ ≥80	1) โครงการพัฒนาเครือข่ายความร่วมมือ กับหน่วยงานภาครัฐกิจและอุตสาหกรรม โดยเฉพาะ SME ที่ต้องการองค์ความรู้ด้าน การวิจัยไปใช้เพื่อพัฒนาอุตสาหกรรมโดย การสนับสนุนงบประมาณจากภาครัฐหรือ เอกชน	ได้เครือข่ายความร่วมมือ	1.1) 1069080033:ค่าใช้จ่ายดำเนินการ สร้างมูลค่าและช่องทางการตลาดต่างประเทศ จากสินค้าเกษตรและของเหลือจากภาค การเกษตร	10,900,000	-	-	-	-	-	คณบดีคณะเกษตรและเทคโนโลยี
	2)ร้อยละของหลักสูตรที่มีส่วนร่วมของ ชุมชนและท้องถิ่น (Inclusive Community)	ร้อยละ ≥80			1.2) 1069080032:ค่าใช้จ่ายดำเนินการ ผลิตสินค้า 5 สินค้าและเสริมสร้าง มาตรฐานและระบบตรวจสอบย้อนกลับ สินค้าการเกษตร	7,400,000	-	-	-	-	-	คณบดีคณะเกษตรและเทคโนโลยี
	3)ร้อยละของผลงานทางวิชาการเพื่อ พัฒนาในพื้นที่ ภูมิภาค (Research/Service in Region)	ร้อยละ ≥10	2) โครงการพัฒนาแหล่งเรียนรู้ที่อยู่ ภายนอกมหาวิทยาลัย ร่วมมือกับปราชญ์ ชุมชน และท้องถิ่น ให้เป็นแหล่งเรียนรู้ที่ นำมาใช้ได้จริง มีกระบวนการพัฒนาความรู้ การค้นหาคำตอบจากสิ่งที่มีอยู่ในชุมชน	ได้องค์ความรู้จากชุมชน	2.1) 1069180038:กิจกรรมบูรณาการ เรียนการสอนกับการบริการวิชาการ สาขาวิชาวิศวกรรมเครื่องกล	5,000	-	-	-	-	-	คณบดีคณะวิศวกรรมศาสตร์
	4)การพัฒนาเชิงพื้นที่ (โครงสร้างพื้นฐาน ด้านภูมิศาสตร์และสิ่งแวดล้อม สังคม (Area Based Development)	ร้อยละ ≥80			2.2) 1069180027:กิจกรรมบริการ วิชาการ สาขาวิชาวิศวกรรมอุตสาหกรรม และการจัดการ	-	-	-	-	-	-	คณบดีคณะวิศวกรรมศาสตร์
					2.3) 2069030021:โครงการยุทธศาสตร์ที่ 8 คณะครุศาสตร์เพื่อการพัฒนาชุมชน เชิงพื้นที่	-	195,000	-	-	-	195,000	คณบดีคณะครุศาสตร์

กลยุทธ์	ตัวชี้วัดตามกลยุทธ์	คำเป้าหมาย	แผนงาน/โครงการ	ผลผลิต	โครงการ/กิจกรรม	แหล่งเงิน					ผู้รับผิดชอบ	
						เงินงบประมาณ	เงินรายได้					
							ค่าบำรุงการศึกษา	สะสม	รายได้อื่น	กองทุน		รวมรายได้
					2.4) 2269200002:โครงการอันเนื่องมาจากพระราชดำริ (อพ.สธ.)	-	-	-	-	250,000	250,000	ผู้อำนวยการสถาบันวิจัยและพัฒนา
			3) โครงการสร้างเครือข่ายการประชาสัมพันธ์กับสื่อมวลชนระดับท้องถิ่นและระดับชาติเพื่อ เผยแพร่งิจกรรมและโครงการบริการวิชาการที่มหาวิทยาลัย ดำเนินการ ตลอดจน การประชาสัมพันธ์ผ่าน Social Network	การรับรู้โครงการบริการวิชาการของชุมชนรายได้จากการบริการวิชาการ	3.1)1069180005:กิจกรรมบูรณาการเรียนการสอนกับการวิจัย สาขาวิชาวิศวกรรมคอมพิวเตอร์	10,000	-	-	-	-	-	คณบดีคณะวิศวกรรมศาสตร์
					3.2) 1069180012:กิจกรรมบริการวิชาการ สาขาวิชาวิศวกรรมโลจิสติกส์	7,000	-	-	-	-	-	คณบดีคณะวิศวกรรมศาสตร์
					3.3) 1069180033:กิจกรรมบริการวิชาการ สาขาวิชาวิศวกรรมไฟฟ้า	5,000	-	-	-	-	-	คณบดีคณะวิศวกรรมศาสตร์
					3.4) 2069040035:กิจกรรมประชาสัมพันธ์และเสริมสร้างภาพลักษณ์	-	50,000	-	-	-	50,000	คณบดีคณะวิทยาศาสตร์
					3.5) 2469080004:กิจกรรมประชุมวิชาการเกษตรผู้นำโขง	-	-	26,000	-	-	26,000	คณบดีคณะเกษตรและเทคโนโลยี
					3.6) 2469080003:กิจกรรมเกษตรผู้นำโขง	-	-	190,000	-	-	190,000	คณบดีคณะเกษตรและเทคโนโลยี
			4) โครงการบริการวิชาการที่สร้างรายได้	รายได้เพิ่มขึ้นจากการบริการวิชาการ	4.1 2769040001:กิจกรรมเสริมความรู้และทักษะทางวิทยาศาสตร์และเทคโนโลยี	-	-	-	1,500,000	-	1,500,000	คณบดีคณะวิทยาศาสตร์
					4.2) 2769040004:กิจกรรม "การจัดตั้งศูนย์สอบของสภาวิชาชีพสาธารณสุข ชุมชนของภาคอีสานตอนบน" - สาขาวิชาสาธารณสุขศาสตร์	-	-	-	-	-	-	คณบดีคณะวิทยาศาสตร์
					4.3) 2769050003:กิจกรรมบริการวิชาการเพื่อพัฒนาบุคลากรทางสุขภาพ	-	-	-	1,000,000	-	1,000,000	คณบดีวิทยาลัยบรมราชชนนี นครพนม

กลยุทธ์	ตัวชี้วัดตามกลยุทธ์	คำเป้าหมาย	แผนงาน/โครงการ	ผลผลิต	โครงการ/กิจกรรม	แหล่งเงิน						ผู้รับผิดชอบ
						เงินงบประมาณ	เงินรายได้					
							ค่าบำรุงการศึกษา	สะสม	รายได้อื่น	กองทุน	รวมรายได้	
					4.4) 2769080007:กิจกรรมบริการวิชาการหลักสูตรระยะสั้น	-	-	-	-	-	-	คณบดีคณะเกษตรและเทคโนโลยี
					4.5) 2769080009:กิจกรรมประชุมวิชาการเกษตรลุ่มน้ำโขง	-	-	-	10,400	-	10,400	คณบดีคณะเกษตรและเทคโนโลยี
					4.6) 2769080008:กิจกรรมดินผสมพร้อมปลูกเกษตรริมโขง	-	-	-	5,000	-	5,000	คณบดีคณะเกษตรและเทคโนโลยี
					4.7) 2769080006:กิจกรรมบริการเครื่องมือและวิเคราะห์ทางการเกษตร	-	-	-	43,200	-	43,200	คณบดีคณะเกษตรและเทคโนโลยี
					4.8) 2769080005:กิจกรรมบริการวิชาการฟาร์มต้นแบบ(ทฤษฎีใหม่)	-	-	-	120,000	-	120,000	คณบดีคณะเกษตรและเทคโนโลยี
					4.9) 2769080004:กิจกรรมส่งเสริมการจำหน่ายผลผลิต และผลิตภัณฑ์ทางการเกษตรจากการเรียนการสอน งานวิจัยและบริการวิชาการ เพื่อพัฒนาชุมชน	-	-	-	120,000	-	120,000	คณบดีคณะเกษตรและเทคโนโลยี
					4.10) 2769080003:กิจกรรมเกษตรลุ่มน้ำโขง	-	-	-	510,000	-	510,000	คณบดีคณะเกษตรและเทคโนโลยี
					4.11) โครงการบริการวิชาการที่ก่อให้เกิดรายได้ จาก MOU				1,132,700	-	1,132,700	กองคลัง สำนักงานอธิการบดี
			5) โครงการสนับสนุนให้มหาวิทยาลัยนครพนมเป็นศูนย์กลางการพัฒนาทรัพยากรมนุษย์และ การพัฒนาสังคมที่สำคัญของพื้นที่อนุภูมิภาคลุ่มน้ำโขงตอนกลาง	เป็นหน่วยงานที่มีองค์ความรู้ด้านพัฒนาทรัพยากรมนุษย์และ การพัฒนาสังคมในพื้นที่อนุภูมิภาคลุ่มน้ำโขงตอนกลาง	5.1) 1069050071:กิจกรรมศูนย์บริการสุขภาพเพื่อการฝึกปฏิบัติการพยาบาลและบริการวิชาการ	100,000	-	-	-	-	-	คณบดีวิทยาลัยบรมราชชนนีนครพนม

กลยุทธ์	ตัวชี้วัดตามกลยุทธ์	ค่าเป้าหมาย	แผนงาน/โครงการ	ผลผลิต	โครงการ/กิจกรรม	แหล่งเงิน					ผู้รับผิดชอบ	
						เงินงบประมาณ	เงินรายได้					
							ค่าบำรุงการศึกษา	สะสม	รายได้อื่น	กองทุน		รวมรายได้
					5.2) 1069050072:กิจกรรมพัฒนาหลักสูตรฝึกอบรมและบริการวิชาการเพื่อพัฒนาบุคลากรทางสุขภาพ	150,000	-	-	-	-	-	คณบดีวิทยาลัยบรมราชชนนี นครพนม
					5.3) 1069050073:กิจกรรมพัฒนาการเรียนการสอนแบบบูรณาการผ่านการส่งเสริมสุขภาพผู้สูงอายุในชุมชน	200,000	-	-	-	-	-	คณบดีวิทยาลัยบรมราชชนนี นครพนม
					5.4) 11069180024:กิจกรรมบริการวิชาการ สาขาวิชาวิศวกรรมโยธา	35,000	-	-	-	-	-	คณบดีคณะวิศวกรรมศาสตร์
					5.5) 2069200007:กิจกรรมกำกับติดตามผลลัพธ์ผลกระทบการใช้ประโยชน์ตามแนวทางการพัฒนาที่ยั่งยืน (SDGs) (SROI)	-	70,000	-	-	-	70,000	ผู้อำนวยการสถาบันวิจัยและพัฒนา
			6)โครงการจัดตั้งศูนย์วิชาชีพ	1 ศูนย์	6.1) 1069180013:กิจกรรมบูรณาการเรียนการสอนระหว่างสาขาวิศวกรรมโจัดติคส์และสถาบันพัฒนาฝีมือแรงงาน 41 นครพนม	15,000	-	-	-	-	-	คณบดีคณะวิศวกรรมศาสตร์
					6.2) 2769040003:กิจกรรม "การจัดประชุมวิชาการทางด้านวิทยาศาสตร์สุขภาพ" -สาขาวิชาสาธารณสุขศาสตร์	-	-	-	-	-	-	คณบดีคณะวิทยาศาสตร์

แผนการดำเนินงานประจำปีงบประมาณ พ.ศ. 2569 จำแนกตามโครงการ งบประมาณ ไตรมาส ระยะเวลา ผู้รับผิดชอบ

ลำดับ	โครงการ/กิจกรรมย่อย	งบประมาณ ได้รับจัดสรร (บาท)	แผนการใช้จ่ายงบประมาณ พ.ศ. 2569					ระยะเวลาดำเนินการ											ผู้รับผิดชอบ
			ไตรมาส 1	ไตรมาส 2	ไตรมาส 3	ไตรมาส 4	รวมทั้งสิ้น	พ.ศ. 2568			พ.ศ. 2569								
								ต.ค.	พ.ย.	ธ.ค.	ม.ค.	ก.พ.	มี.ค.	เม.ย.	พ.ค.	มิ.ย.	ก.ค.	ส.ค.	
ยุทธศาสตร์ที่ 8 มหาวิทยาลัยเพื่อการพัฒนาชุมชนเชิงพื้นที่ (Area-Based and Community University)																			
รวมทั้งสิ้นยุทธศาสตร์ที่ 8		20,538,000	5,189,700	4,318,000	5,044,700	5,010,900	19,563,300												
1	1069080033:ค่าใช้จ่ายดำเนินการสร้างมูลค่าและ ช่องทางการตลาดต่างประเทศจากสินค้าเกษตรและของ เหลือจากภาคการเกษตร	10,900,000	2,724,700	1,850,000	2,724,700	2,725,900	10,025,300	←	←	←	←	←	←	←	←	←	←	←	←
2	1069080032:ค่าใช้จ่ายดำเนินการผลิตสินค้า 5 สินค้าและเสริมสร้างมาตรฐานและระบบตรวจสอบ ย้อนกลับสินค้าการเกษตร	7,400,000	1,850,000	1,850,000	1,850,000	1,850,000	7,400,000	←	←	←	←	←	←	←	←	←	←	←	←
3	1069180038:กิจกรรมบูรณาการเรียนการสอนกับ การบริการวิชาการ สาขาวิชาวิศวกรรมเครื่องกล	5,000		5,000			5,000						←	←					
4	1069180027:กิจกรรมบริการวิชาการ สาขาวิชา วิศวกรรมอุตสาหกรรมและการจัดการ	-	-	-	-	-	-						←	←					
5	2069030021:โครงการยุทธศาสตร์ที่ 8 คณะครุ ศาสตร์เพื่อการพัฒนาชุมชนเชิงพื้นที่	195,000	180,000	15,000			195,000	←	←	←	←	←							
6	2269200002:โครงการอื่นเนื่องมาจากพระราชดำริ (อพ.สธ.)	250,000	60,000	60,000	70,000	60,000	250,000	←	←	←	←	←	←	←	←	←	←	←	←
7	1069180005:กิจกรรมบูรณาการเรียนการสอน กับการวิจัย สาขาวิชาวิศวกรรมคอมพิวเตอร์	10,000		10,000			10,000				←	←							
8	1069180012:กิจกรรมบริการวิชาการ สาขาวิชา วิศวกรรมโลหิตศาสตร์	7,000		7,000			7,000				←	←							
9	1069180033:กิจกรรมบริการวิชาการ สาขาวิชา วิศวกรรมไฟฟ้า	5,000		5,000			5,000				←	←							
10	2069040035:กิจกรรมประชาสัมพันธ์และเสริมสร้าง ภาพลักษณ์	50,000		25,000	25,000		50,000				←	←			←	←			
11	2469080004:กิจกรรมประชุมวิชาการเกษตรผู้นำ โขง	26,000		26,000			26,000				←	←							
12	2469080003:กิจกรรมเกษตรผู้นำโขง	190,000		90,000			90,000				←	←							

ลำดับ	โครงการ/กิจกรรมย่อย	งบประมาณ ได้รับจัดสรร (บาท)	แผนการใช้จ่ายงบประมาณ พ.ศ. 2569					ระยะเวลาดำเนินการ									ผู้รับผิดชอบ						
			ไตรมาส 1	ไตรมาส 2	ไตรมาส 3	ไตรมาส 4	รวมทั้งสิ้น	พ.ศ. 2568			พ.ศ. 2569												
								ต.ค.	พ.ย.	ธ.ค.	ม.ค.	ก.พ.	มี.ค.	เม.ย.	พ.ค.	มิ.ย.		ก.ค.	ส.ค.	ก.ย.			
13	2769040001:กิจกรรมเสริมความรู้และทักษะทางวิทยาศาสตร์และเทคโนโลยี	1,500,000	375,000	375,000	375,000	375,000	1,500,000																คณบดีคณะวิทยาศาสตร์
14	2769040004:กิจกรรม "การจัดตั้งศูนย์สอบของสภาวิชาชีพสาธารณสุขชุมชนของภาคอีสานตอนบน" - สาขาวิชาสาธารณสุขศาสตร์	-	-	-	-	-	-																คณบดีคณะวิทยาศาสตร์
15	2769050003:กิจกรรมบริการวิชาการเพื่อพัฒนาบุคลากรทางสุขภาพ	1,000,000	-	200,000	500,000	300,000	1,000,000																คณบดีวิทยาลัยบรมราชชนนี นครพนม
16	2769080007:กิจกรรมบริการวิชาการหลักสูตรระยะสั้น	-	-	-	-	-	-																คณบดีคณะเกษตรและเทคโนโลยี
17	2769080009:กิจกรรมประชุมวิชาการเกษตรผู้นำโขง	10,400	10,400			10,400																	คณบดีคณะเกษตรและเทคโนโลยี
18	2769080008:กิจกรรมคืนผสมพร้อมปลูกเกษตรริมโขง	5,000	5,000			5,000																	คณบดีคณะเกษตรและเทคโนโลยี
19	2769080006:กิจกรรมบริการเครื่องมือและวิเคราะห์ทางการเกษตร	43,200	20,000	10,000	10,000	3,200	43,200																คณบดีคณะเกษตรและเทคโนโลยี
20	2769080005:กิจกรรมบริการวิชาการฟาร์มต้นแบบ (ทฤษฎีใหม่)	120,000	20,000	30,000	30,000	40,000	120,000																คณบดีคณะเกษตรและเทคโนโลยี
21	2769080004:กิจกรรมส่งเสริมการจำหน่ายผลผลิตและผลิตภัณฑ์ทางการเกษตรจากการเรียนการสอนงานวิจัย และบริการวิชาการ เพื่อพัฒนาชุมชน	120,000	9,000	49,000	53,000	9,000	120,000																คณบดีคณะเกษตรและเทคโนโลยี
22	2769080003:กิจกรรมเกษตรผู้นำโขง	510,000	2,450	505,100	2,450		510,000																คณบดีคณะเกษตรและเทคโนโลยี
23	4.11) โครงการบริการวิชาการที่ก่อให้เกิดรายได้ จาก MOU	1,132,700	-	-	1,132,700		1,132,700																กองคลัง สำนักงานอธิการบดี
24	1069050071:กิจกรรมศูนย์บริการสุขภาพเพื่อการฝึกปฏิบัติการพยาบาลและบริการวิชาการ	100,000	50,000	30,000	10,000	10,000	100,000																คณบดีวิทยาลัยบรมราชชนนี นครพนม
25	1069050072:กิจกรรมพัฒนาหลักสูตรฝึกอบรมและบริการวิชาการเพื่อพัฒนาบุคลากรทางสุขภาพ	150,000	15,000	50,000	50,000	35,000	150,000																คณบดีวิทยาลัยบรมราชชนนี นครพนม
26	1069050073:กิจกรรมพัฒนาการเรียนการสอนแบบบูรณาการผ่านการส่งเสริมสุขภาพผู้สูงอายุในชุมชน	200,000	88,000	46,000	45,000	21,000	200,000																คณบดีวิทยาลัยบรมราชชนนี นครพนม

ลำดับ	โครงการ/กิจกรรมย่อย	งบประมาณ ได้รับจัดสรร (บาท)	แผนการใช้จ่ายงบประมาณ พ.ศ. 2569					ระยะเวลาดำเนินการ										ผู้รับผิดชอบ			
			ไตรมาส 1	ไตรมาส 2	ไตรมาส 3	ไตรมาส 4	รวมทั้งสิ้น	พ.ศ. 2568			พ.ศ. 2569										
								ต.ค.	พ.ย.	ธ.ค.	ม.ค.	ก.พ.	มี.ค.	เม.ย.	พ.ค.	มิ.ย.	ก.ค.		ส.ค.	ก.ย.	
27	1069180024:กิจกรรมบริการวิชาการ สาขาวิชา วิศวกรรมโยธา	35,000		35,000			35,000														คณบดีคณะวิศวกรรมศาสตร์
28	2069200007:กิจกรรมกำกับติดตาม ผลลัพธ์ ผลกระทบการใช้ประโยชน์ตามแนวทางการพัฒนาที่ ยั่งยืน (SDGs) (SROI)	70,000	20,000	20,000	20,000	10,000	70,000														ผู้อำนวยการสถาบันวิจัยและพัฒนา
29	1069180013:กิจกรรมบูรณาการการเรียนการสอน ระหว่างสาขาวิศวกรรมโลจิสติกส์และสถาบันพัฒนา ฝีมือแรงงาน 41 นครพนม	15,000	15,000	-	-	-	15,000														คณบดีคณะวิศวกรรมศาสตร์
30	2769040003:กิจกรรม "การจัดประชุมวิชาการ ทางด้านวิทยาศาสตร์สุขภาพ" -สาขาวิชา สาธารณสุขศาสตร์	-	-	-	-	-	-														คณบดีคณะวิทยาศาสตร์

ภาคผนวก

ตารางที่ 15 ปฏิทินการจัดทำแผนยุทธศาสตร์และปฏิบัติการ ประจำปีงบประมาณ พ.ศ. 2569 มหาวิทยาลัยนครพนม

กิจกรรม	ปี พ.ศ. 2568						ปี พ.ศ. 2569						ผู้รับผิดชอบ			
	ก.ค.	ส.ค.	ก.ย.	ต.ค.	พ.ย.	ธ.ค.	ม.ค.	ก.พ.	มี.ค.	เม.ย.	พ.ค.	มิ.ย.		ก.ค.	ส.ค.	ก.ย.
1. ประชุมคณะกรรมการจัดทำแผนยุทธศาสตร์																คณะกรรมการ ฯ
2. เสนอร่างแผนยุทธศาสตร์ต่อ กบ. และ สภาฯ																กองนโยบายและแผน
3. ประชุมจัดทำแผนปฏิบัติราชการ ประจำปี 2569 โดยนำโครงการเรื่องในแผนยุทธศาสตร์ แผนบริหารความเสี่ยง และควบคุมภายใน แผนพัฒนาบุคลากร แผนพัฒนาคุณภาพการศึกษา ผลการดำเนินงานตามแผนปฏิบัติราชการ 2568																คณะกรรมการ ฯ
4. เสนอร่างแผนปฏิบัติราชการประจำปี 2569 ต่อ กบ.และสภามหาวิทยาลัย																กองนโยบายและแผน
5. ถ่ายทอดยุทธศาสตร์และนโยบายการบริหารงาน ของผู้บริหาร ประจำปีงบประมาณ พ.ศ. 2569																อธิการบดี กองนโยบายและแผน สำนักงานอธิการบดี
6. เผยแพร่แผนยุทธศาสตร์ฯ และแผนปฏิบัติราชการ																กองนโยบายและแผน
7. เสร็จค่าเป้าหมายตัวชี้วัดแผนปฏิบัติราชการ ประจำปีงบประมาณ พ.ศ. 2569 และลงนามคำรับรองการปฏิบัติราชการ																อธิการบดี กองนโยบายและแผน
8. ติดตามผลการดำเนินงานตามแผน																กองนโยบายและแผน

ขั้นตอนการจัดทำแผนยุทธศาสตร์และปฏิบัติการ ประจำปีงบประมาณ พ.ศ. 2569 มหาวิทยาลัยนครพนม

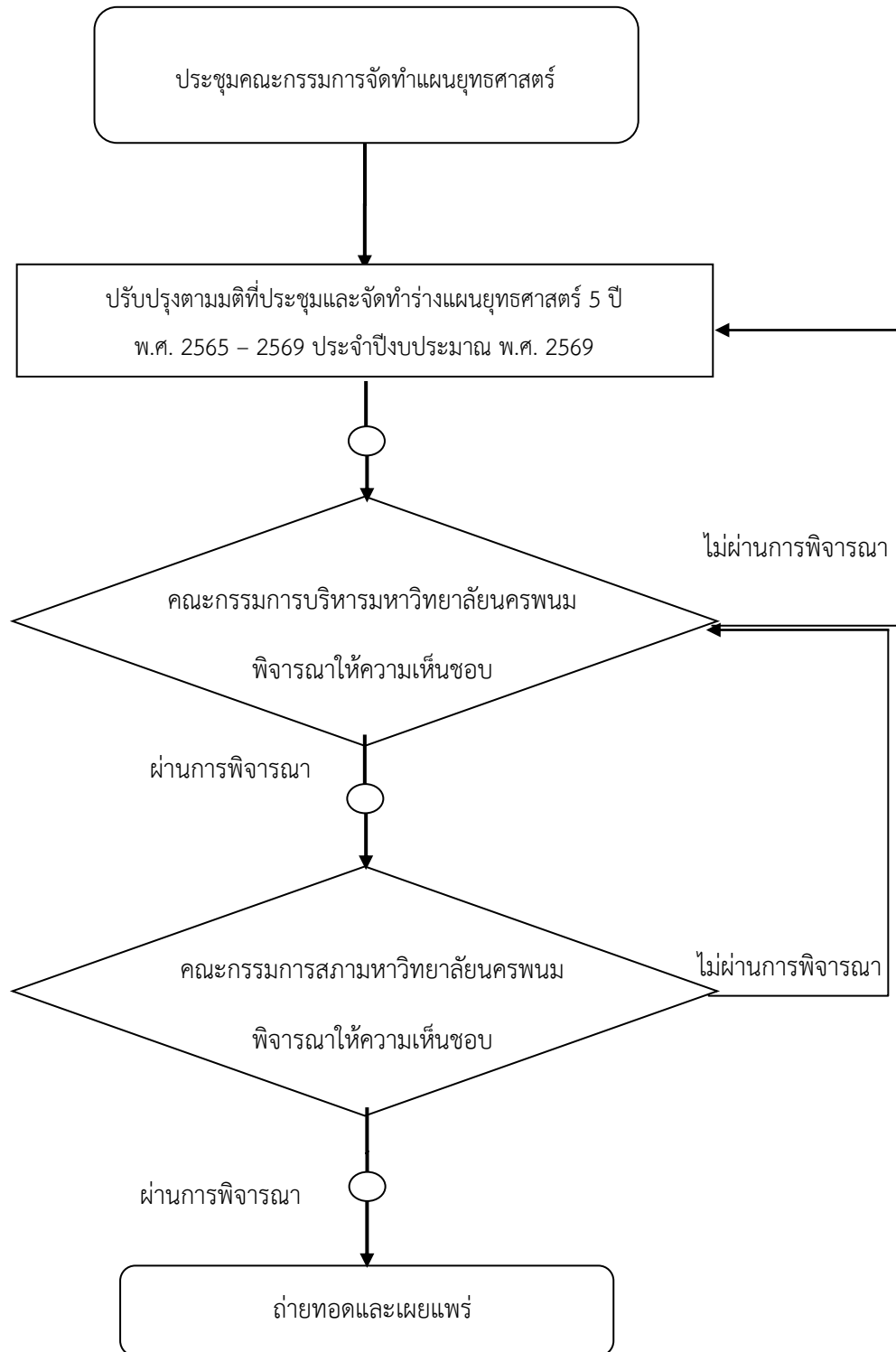

การติดตามรายงานแผน/ผลการดำเนินงาน

รายละเอียดกิจกรรม ระยะเวลาการดำเนินงาน รายการประจำ (มนพ.301)
 โครงการประจำ (ROUTINE) (มนพ.302.1) และโครงการยุทธศาสตร์ (มนพ.302.2)
 ประจำปีงบประมาณ พ.ศ. 2568 หน่วยงาน
 ภายใต้ “ระบบกำกับและบริหารงบประมาณ”

The screenshot shows the website interface for Mahachulalongkornrajavidyalaya University. The header includes the university logo and name in Thai and English, along with a search bar. The left sidebar contains navigation links for various budget-related functions. The main content area displays a list of reports under the heading 'รายงาน' (Reports).

ระบบกำกับและบริหารงบประมาณ

หน้าหลัก

ค้นหาข้อมูลงบประมาณ

บันทึกใบอนุมัติงบประมาณ

การเคลื่อนไหวรายการงบประมาณ

อนุมัติเงินงบประมาณ

รายงาน

รายงาน

สรุปแยกผลผลิต

สรุปภาพรวม

แบบรายงานผลการดำเนินงานตามแผนปฏิบัติการ มนพ 301

รายงานแผนการใช้จ่ายเงินงบประมาณรายจ่าย มนพ 302.1 โครงการประจำ

รายงานแผนการใช้จ่ายเงินงบประมาณรายจ่าย มนพ 302.2 โครงการสนับสนุน ส่งเสริมวิสัยทัศน์

ประเด็นแผนบริหารความเสี่ยง มหาวิทยาลัยนครพนม
ประจำปีงบประมาณ พ.ศ. 2569

1. ความเสี่ยงด้านกลยุทธ์ (Strategic Risk)

- 1.1 จำนวนนักศึกษาใหม่ในบางสาขาวิชารับเข้าต่ำกว่าแผน โดยเฉพาะหลักสูตรที่มีการแข่งขันสูง หรือหลักสูตรที่มีจำนวนศึกษาน้อยกว่า 30 คน
- 1.2 การพัฒนาหลักสูตรที่ยังไม่ทันต่อการเปลี่ยนแปลงของตลาดแรงงานและบริบทชายแดนลุ่มน้ำโขง (เช่น ภาษา การค้าชายแดน โลจิสติกส์ ดิจิทัล และการท่องเที่ยวเชิงวัฒนธรรม)
- 1.3 ผลงานวิจัยและนวัตกรรมของมหาวิทยาลัยนครพนมยังไม่สามารถสร้างรายได้หรือนำไปใช้ประโยชน์ต่อชุมชนและสังคม ตามเป้าหมายที่กำหนด ส่งผลให้การยกระดับเศรษฐกิจ สังคม และคุณภาพชีวิตของชุมชนในพื้นที่ยังไม่บรรลุผลตามเป้าหมายที่ตั้งไว้

2. ความเสี่ยงด้านการเงิน (Financial Risk)

- 2.1 การพึ่งพางบประมาณจากภาครัฐและรายได้จากค่าเล่าเรียน ในขณะที่จำนวนผู้เรียนลดลง
- 2.2 ผู้รับผิดชอบโครงการหรือหน่วยงานที่ให้บริการวิชาการก่อให้เกิดรายได้ภายในมหาวิทยาลัย มีรายได้ไม่เพียงพอต่อค่าใช้จ่าย รายได้ต่ำกว่าต้นทุนการดำเนินงาน รวมถึงการใช้ทรัพยากรของมหาวิทยาลัยโดยไม่ก่อให้เกิดผลตอบแทนที่เหมาะสม
- 2.3 ความล่าช้าในการเบิกจ่ายงบประมาณและกระบวนการจัดซื้อจัดจ้างที่ไม่เป็นไปตามกรอบเวลาที่กำหนด เช่น งบลงทุน โดยเฉพาะการจัดทำ TOR เกี่ยวกับที่ดินและสิ่งก่อสร้าง อาจส่งผลกระทบต่อประสิทธิภาพการดำเนินงานของมหาวิทยาลัย

3. ความเสี่ยงด้านการปฏิบัติงาน (Operation Risk)

- 3.1 ขาดการพัฒนาบุคลากรสายสนับสนุน เพื่อเข้าสู่ตำแหน่งผู้บริหารระดับกลาง เช่น ผู้อำนวยการกอง หรือหัวหน้าสำนักงาน
- 3.2 การพัฒนาความสามารถของบุคลากรในปัจจุบันให้มีความรู้และทักษะการทำงานเพิ่มมากขึ้น

4. ความเสี่ยงด้านการปฏิบัติตามกฎหมายและระเบียบ (Compliance Risk)

4.1 ความเสี่ยงจากการละเลยหรือไม่ปฏิบัติตามระเบียบด้านการเงิน การคลัง และการจัดซื้อจัดจ้าง

4.2 การดำเนินงานด้านการร่วมลงทุนระหว่างรัฐและเอกชน (PPP) ของมหาวิทยาลัยนครพนม อาจไม่เป็นไปตามกฎหมาย ระเบียบ และแนว ปฏิบัติที่เกี่ยวข้อง ส่งผลให้เกิดความล่าช้า ความไม่โปร่งใส หรือข้อพิพาททางกฎหมาย

5. ความเสี่ยงด้านการปฏิบัติงาน (Operation Risk)

5.1 ขาดการพัฒนาบุคลากรสายสนับสนุน เพื่อเข้าสู่ตำแหน่งผู้บริหารระดับกลาง เช่น ผู้อำนวยการกอง หรือหัวหน้าสำนักงาน

ของบุคลากรในปัจจุบันให้มีความรู้และทักษะการทำงานเพิ่มมากขึ้น

5.2 การพัฒนาความสามารถ

5.3 ความเสี่ยงด้านการปฏิบัติตามกฎหมายและระเบียบ (Compliance Risk)

5.4 ความเสี่ยงจากการละเลยหรือไม่ปฏิบัติตามระเบียบด้านการเงิน การคลัง และการจัดซื้อจัดจ้าง

5.5 การดำเนินงานด้านการร่วมลงทุนระหว่างรัฐและเอกชน (PPP) ของมหาวิทยาลัยนครพนม อาจไม่เป็นไปตามกฎหมาย ระเบียบ และแนว

ปฏิบัติที่เกี่ยวข้อง ส่งผลให้เกิดความล่าช้า ความไม่โปร่งใส หรือข้อพิพาททางกฎหมาย

ภาพประกอบขั้นตอนแสดงการจัดทำแผนยุทธศาสตร์และแผนปฏิบัติการ
ประจำปีงบประมาณ พ.ศ. 2569 มหาวิทยาลัยนครพนม

จากการประชุมติดตามผลการดำเนินงานตามแผนปฏิบัติราชการ ประจำปีงบประมาณ พ.ศ. 2568 รอบ 9 เดือน (1 ตุลาคม 2567 – 30 มิถุนายน 2568) เมื่อวันที่ 30 กรกฎาคม 2568 ตั้งแต่เวลา 13.30 น. เป็นต้นไป ณ ห้องประชุมพนมเมธี ชั้น 5 อาคารสารสนเทศเพื่อการบริหาร สำนักงานอธิการบดี มหาวิทยาลัยนครพนม วาระที่ 4.2 พิจารณาร่างแผนยุทธศาสตร์ ระยะ 5 ปี พ.ศ. 2565 – 2569 ฉบับทบทวนประจำปีงบประมาณ พ.ศ. 2569 และ วาระที่ 4.3 พิจารณาทบทวนค่าเป้าหมายตัวชี้วัดของกระทรวงการอุดมศึกษา วิทยาศาสตร์ วิจัยและนวัตกรรม ประจำปีงบประมาณ พ.ศ. 2569









กองนโยบายและแผน สำนักงานอธิการบดี

📍 **มหาวิทยาลัยนครพนม**